

# 新北市板橋區「水災危險潛勢地區保全計畫」



新北市板橋區公所  
中華民國 109 年 2 月

## 目錄

一、目的.....	1
二、轄內水災危險潛勢地區及保全對象.....	1
三、疏散避難人員編組與分工.....	1
四、疏散撤離作業程序.....	2
五、預警資訊廣傳措施.....	3

## 圖目錄

附圖 1、新北市板橋區 24 小時累積雨量淹水潛勢圖 .....	13
附圖 2、新北市板橋區水災疏散避難地圖(範例).....	14
附圖 3、新北市板橋區疏散撤離作業流程圖.....	15

## 表目錄

附表 1、新北市板橋區水災危險潛勢地區保全計畫表 .....	4
附表 2、新北市板橋區轄內或鄰近避難收容所一覽表 .....	6
附表 3、新北市板橋區水災危險潛勢地區保全對象清冊 .....	8
附表 4、新北市板橋區降雨量 500 毫米降雨情境影響門牌與人數量 .....	9
附表 5、新北市板橋區日降雨量 500 毫米降雨情境可能淹水門牌 .....	10
附表 6、各級政府災時對疏散撤離之作業分工事項表 .....	12

## 附錄

附錄 1、板橋區疏散避難人員編組表 .....	16
附錄 2、災害通報單 .....	19
附錄 3、災情查報處置表 .....	20
附錄 4、災情管制表 .....	21

# 新北市板橋區「水災危險潛勢地區保全計畫」

## 一、目的

為充分掌握轄內水災危險潛勢地區，及其保全住戶、保全對象，俾於颱風豪雨期間，及時有效疏散撤離保全對象（居民）至安全避難處所，以保障居民生命財產安全。

## 二、轄內水災危險潛勢地區及保全對象

本區參考新北市轄區 24 小時累積雨量 500 毫米淹水潛勢圖(附圖 1)列出易水災危險潛勢地區。

依據水災危險潛勢地區、保全對象、避難處所及疏散撤離緊急通報人（村里長）等資料，製作成「水災危險潛勢地區保全計畫表」（如附表 1），並依保全計畫表所列各水災危險地點製作疏散避難地圖（如附圖 2）。

同時建立轄內或蒐集鄰近避難收容所資訊（如附表 2）及建立保全對象清冊（包括弱勢族群或護理之家）（如附表 3）。

## 三、疏散避難人員編組與分工

災防業務權責分工：依據新北市政府民政局 100 年 3 月 1 日北民行自第 1000174879 號函示有關區公所災防業務權責分工略以：各公所之災防業務，係由區長綜合督導各課室辦理，役政災防課協助區長作統籌及彙整工作。

### （一）、民政課：

遇颱風警報發佈時，轉知各里辦公處立即運用里廣播系統宣導里內家戶做好防颱準備，以減少災害損失，並請里長、里幹事於颱風來襲時查報災情狀況，回報本區災害應變中心。

### （二）、秘書室：

協助災害防救政令宣導及災情新聞發布，俾利民眾重視災害預防及做好災時應變工作。

### （三）、經建課：

加強與有關公用氣體與油料管線、輸電線路等公共事業單位之協調、聯繫，俾利災防措施推展及災情查報傳遞。

**(四)、工務課：**

於汛期及颱風季節來臨前，加強路面及下水道排水系統作業清疏作業；請防汛搶險隊做好機動準備，以備不時之需，並加強宣導轄內各工地做好防災措施。

**(五)、社會人文課：**

妥善規劃臨時災民收容站及疏散地點，並備齊各項救濟物資及規劃收容災民事宜。

**(六)、本區清潔隊：**

在汛期及颱風季節來臨前，加強排水溝疏濬、一般廢棄物之清除，保持排水暢通，以防範豪雨成災。

**(七)、本區警察分局：**

負責災區現場警戒、治安維護、交通管制、秩序維持，平時加強災害防救整備、災害蒐集及通報事宜。

**(八)、本區消防分隊：**

積極完成各項救災裝備、器材之整備，俾利發揮最高救災功能，加強與本區民間救難組織之聯繫，如救生隊、水生救難隊，以便隨時動員協助救災；並配合轄內各機關、學校辦理各項災防宣導及演練。

**(九)、本區衛生所：**

備好足量藥品衛材，以利即時能對於災害中之患者加以診療及防止細菌感染並抑制疫區之擴大。

**(十)、台電公司、台北自來水事業處、天然氣公司、中華電信公司：**

對本轄區之各項維生管線及設施加強檢測及維護，災害發生時如有損壞，應立即實施搶修，並將損壞及修復情形隨時通報本區災害應變中心。

## **四、疏散撤離作業程序**

**(一)、撤離之決策：**

依據中央氣象局及直轄市政府通報之警戒資訊及自行蒐集之氣象水情資訊、現地通報或觀察之降雨、積淹水及河川等水位狀況，綜合分析研判可能淹水災情與影響範圍後，下達準備、勸告及強制疏散、撤離之命令。

**(二)、疏散、撤離之執行：**

**1、準備疏散撤離：**

本區轄內列為中央氣象局發佈陸上颱風警報或豪雨特報中、大豪雨以上之警戒區域後，即注意氣象、水情資訊，針對水災危險潛勢地區、低窪

地區或其他可能致災地點相關訊息及預作疏散準備，並優先掌握需救護之弱勢族群或居住地下室者動態等，必要時優先協助疏散撤離。

## 2、勸告及強制疏散撤離：

接獲各上級機關(如中央機關、直轄市政府等)及本區轄內里長、里幹事或民眾通報，現地持續降雨、淹水並經研判有疏散、撤離需求時即行勸告撤離：如淹水已達三十至五十公分(因地制宜認定)時，現地持續降雨淹水並經研判有強制疏散、撤離需求時，即行強制疏散、撤離。

## (三)、疏散撤離資訊通報方式：

接獲各中央機關(直轄市政府)以傳真、電話或網路方式通知疏散、撤離資訊時，運用里長、警察、消防巡邏車、廣播車及民政廣播系統及有線、無線電視系統、迅速將疏散、撤離訊息傳達給民眾。

# 五、預警資訊廣傳措施

多元化通知民眾疏散撤離方式，包括行動電話、一般市話、里民廣播系統、消防及警察廣播車、電視台、公所網頁、智慧里長系統、簡訊等方式。

## (一)、行動電話及一般市話：

已備妥區內里鄰長、弱勢族群連絡方式，發布疏散避難訊息時，即撥打行動電話及一般市話通知執行疏散撤離。

## (二)、里廣播系統：

本區 126 里均具備廣播系統，可作為宣導、疏散撤離之用。

## (三)、消防及警察廣播車：

利用警、消分隊廣播車，以廣播方式通知里民疏散撤離準備。

## (四)、智慧里長系統：

以智慧里長系統通知各里辦公處轉知里民執行疏散撤離。

## (五)、即時通訊軟體(LINE)：

智慧型手機已相當普遍，利用即時通訊軟體(如：LINE)便可第一時間通知里民疏散撤離。

## (六)、簡訊通知

預計災時利用公務雲訊息發送功能以簡訊方式通知各里辦公處轉知里民執行疏散撤離，以維安全。

## (七)、公所網頁：

公所網站防災專區分享防災避難地，強化里民執行疏散撤離防災觀念。

## (八)、LBS 簡訊：

如災害規模巨大，區級應變中心無力獨自傳達訊息，則報請市府應變中心，以 LBS 針對指定之區域發放簡訊，敦促居民進行疏散避難動作

附表 1、新北市板橋區水災危險潛勢地區保全計畫表

水災危險潛勢地區 (鄉鎮市區-村里)	保全 戶數	保全 人數	避難 處所	避難所地址	里長 撤離通報	聯絡電話
海山里	10	29	海山 高中	板橋區漢生東路 215 號	洪正明	0937-197- 081
嵐翠里	7	16	文聖 國小	新北市板橋區龍翠里 15 鄰文聖 86 號	林彥綱	0961-299- 362
文聖里	5	28	文聖 國小	新北市板橋區龍翠里 15 鄰文聖 86 號	楊仁瑰	0937-006- 200
懷翠里	5	15	文聖 國小	新北市板橋區龍翠里 15 鄰文聖 86 號	胡朝賢	0988-616- 856
青翠里	5	14	江翠 國小	板橋區文化路二段 413 號	林森照	0932-158- 228
西安里	5	13	中山 國中	文化路 1 段 188 巷 56 號	黃水盛	0927-417- 715
松柏里	4	14	文聖 國小	新北市板橋區龍翠里 15 鄰文聖 86 號	王宏志	0910-350- 502
香雅里	4	4	國光 國小	中正路 325 巷 30 號	謝淑姿	0919-043- 385
文翠里	2	7	江翠 國小	板橋區文化路二段 413 號	王永源	0958-227- 905
松翠里	2	4	文聖 國小	新北市板橋區龍翠里 15 鄰文聖 86 號	林阿萬	0910-239- 968
港德里	1	5	國光 國小	中正路 325 巷 30 號	江堡寬	0911-599- 119

水災危險潛勢地區 (鄉鎮市區-村里)	保全 戶數	保全 人數	避難 處所	避難所地址	里長 撤離通報	聯絡電話
幸福里	1	3	文德 國小	板橋區英士路 179 號	吳朝琦	0912-550- 119
忠翠里	1	2	莒光 國小	莒光路 163 號	張慎芝	0960-088- 939 0906-793- 939
金華里	1	1	文德 國小	板橋區英士路 179 號	洪宗信	0928-288- 420
仁愛里	1	1	重慶 國中	國慶路 221 號	葉中正	0919-334- 652
大安里	1	1	中山 國小	大觀路二段 59 巷 31 號	林惠英	0952-973- 360

附表 2、新北市板橋區轄內或鄰近避難收容所一覽表

鄉鎮市	避難所名稱	地址	聯絡人	聯絡電話	收容人數
板橋區	民生市民活動中心	民生路一段 30-1 號	黃素玲	0928-206661	292
板橋區	板橋莊敬市民活動中心	民生路二段 120 號	高惠華	0919-329708	188
板橋區	板橋國小	文化路一段 23 號	張菊芳	0921-850103	1112
板橋區	文德國小	板橋區英士路 179 號	許文浩	0989433560	2284
板橋區	江翠國小	板橋區文化路二段 413 號	沈明輝	978207933	785
板橋區	文聖國小	新北市板橋區龍翠里 15 鄰文聖 86 號	陳門牽	0936-931706	1023
板橋區	埔墘國小	板橋區永豐街 42-8 號	顧琪芳	0910-019877	628
板橋區	實踐國小	實踐路 93 巷 51 號	劉意民	0930-866463	1018
板橋區	後埔國小	板橋區重慶路 157 號	林淑淨	0928599505	588
板橋區	信義國小	板橋區四川路 2 段 245 巷 60 號	董家貴	955037501	832
板橋區	中山國小	大觀路二段 59 巷 31 號	林柏丞	0926-726918	1137
板橋區	沙崙國小	板橋區溪北里篤行路二段 132 號	陳佩欣	0937214010	1692
板橋區	溪洲國小	板橋區金門街 289 號	陳家倫	0978-098286	1021
板橋區	重慶國小	新北市板橋區廣和街 31 號	施玉君	939963551	1744
板橋區	光復國小	新北市中和區光環路中原里 7 鄰二段 1 號	游智雄	953500982	286
板橋區	大觀國小	大觀路一段 30	陳青峯	921854729	1959



鄉鎮市	避難所名稱	地址	聯絡人	聯絡電話	收容人數
		號			
板橋區	莒光國小	莒光路 163 號	簡百澍	0937356157	428
板橋區	國光國小	中正路 325 巷 30 號	事務組	0928-143530	1245
板橋區	板橋國中	中正路 437 號	簡誠輝	928555296	1628
板橋區	忠孝國中	新北市板橋區成 都街 30 號	黃莉晴	0928553239	168
板橋區	新埔國中	板橋區新海路 181 號	葉豐錫	0910197848	1251
板橋區	中山國中	文化路 1 段 188 巷 56 號	莊銘河	0987-004-979	2280
板橋區	江翠國中	松江街 63 號	林正吉	0918660856	1428
板橋區	光復高中	新北市板橋區光 環路 1 段 7 號	蘇玫玲	0915-156950	302
板橋區	溪崑國中	新北市板橋區大 觀路三段 50 巷 30 號	曾煥淵	0912012228	728
板橋區	重慶國中	國慶路 221 號	陳秀卿	0926337675	1415
板橋區	海山高中	板橋區漢生東路 215 號	許明通	0932128705	2131
板橋區	大觀國中	僑中一街 1 號	藍秋燕	0918-349-290	812
板橋區	板橋高中	新北市板橋區文 化路一段 25 號	柳欽元	0935371332	1077
板橋區	板橋第一運動公園	新北市板橋區漢 生東路 278 號	錢浩瀚	0972-379261	1630
板橋區	板橋第二運動公園	新北市板橋區民 權路 117 號	錢浩瀚	0972-379261	1120
板橋區	浮洲運動公園	新北市板橋區僑 中一街 124 巷與 80 巷交會處	錢浩瀚	0972-379261	936

附表 3、新北市板橋區水災危險潛勢地區保全對象清冊

編號	里	人數	類別	編號
1	懷翠里	5	(E)	1. 所提供里別為板橋區地勢較為低窪或曾有淹水紀錄之地段里別(目前已分別設立抽水站、堤防,並建置排水溝)。 2. 因考量個資權益維護,恕未提供詳細資訊,如經評估仍確有所需,請再來文告知,本所當盡力配合。
2	港德里	1	(E)	
3	嵐翠里	7	4(E) 3(D)	
4	海山里	10	10(E)	
5	香雅里	3	2(E) 1(D)	
6	青翠里	5	3(E) 2(D)	
7	金華里	1	1(D)	
8	松翠里	2	1(D) 1(E)	
9	松柏里	4	4(E)	
10	忠翠里	1	1(E)	
11	幸福里	1	1(E)	
12	西安里	5	3(E) 5(D)	
13	文翠里	2	2(E)	
14	文聖里	5	5(E)	
15	仁愛里	1	1(D)	
16	大安里	1	1(D)	

註 1：請依弱勢族群不同分類及所在鄰里依序填列。

註 2：上表所列類代號計有：(A) 居地下室、(B) 行動不便、(C) 長期病患、(D) 獨居老人、(E) 身心障礙，請依實際情形分類。

註 3：詳細名單仍需造冊於區公所，以便備查。

附表 4、新北市板橋區降雨量 500 毫米降雨情境影響門牌與人數量

里別	受影響門牌數量	受影響人口數量
青翠里	312	1,030
文聖里	264	872
嵐翠里	306	1010
金華里	124	410
總計	1,006	3,322

(影響人數以每門牌平均 3.3 人概估)

附表 5、新北市板橋區日降雨量 500 毫米降雨情境可能淹水門牌

里別	街、路段	巷	弄	門牌號	可能淹水深度(M)
青翠里	民治街			39~85、38~90	0.3-0.5
	民治街	51		2~12、1~15	
	仁化街			132~192	
	仁化街	150		1~5	
	民治街	57		1~18	
	民治街	42		2~38、1~37	
	仁化街	166		1~9、6~10	
	民治街	44		2~16、1~11	
	民治街	52		2~56、1~19	
	民治街	52	5	1~3、2~4	
	民治街	52	7	1~15	
	民治街	82		2~14、1~25	
	民治街	96		2~28、1~27	
	懷德街	71		1~3、2~4	
	懷德街			55~111	
民治街	52	31	1~3、2~4		
文聖里	懷德街	164		1~3、2~4	0.3-0.5
	懷德街			166~220	
	懷德街	170		1~5、2~4	
	懷德街	172		1~9	
	懷德街			2~10	
	文聖街	149		1~45、2~48	
	文聖街	149	23	2~18、1~5	
	文聖街	135		2~16、11~29	
	大同街			57~97	

里別	街、路段	巷	弄	門牌號	可能淹水深度(M)
	懷德街	174		2~32、1~39	
	文聖街	101		1~31、2~26	
	文聖街			91~157	
	懷德街	174	18	2~22、1~17	
嵐翠里	仁化街			84~124	0.3-0.5
	懷德街			52~160	
	文聖街			39~83	
	懷德街	66		2~36、1~35	
	懷德街	76		2~12、1~15	
	懷德街	78		2~22、1~21	
	民治街	126		1~21	
	民治街	134		2~32、1~13	
	民治街	144		2~12、1~11	
	民治街			106~152、111~141	
	民治街	119		1~7、2~8	
	民治街	133		1~17	
	文聖街	89		1~27、2~34	
	懷德街	158		1~3	
金華里	金華街			90~140、87~147	0.3-1
	金華街	10		110~136、103~135	
	金華街	10	48	56~78、59~85	
	公館街			252~270	

附表 6、各級政府災時對疏散撤離之作業分工事項表

(行政院秘書處 99 年 8 月 16 日院臺忠字第 0990102203 號函)

單位 執行內容	中央政府	縣(市) 政府	鄉(鎮、市) 公所	村里	備註
1. 提供地方警戒資訊	◎ (給縣市)	○ (給鄉鎮)	○ (給村里)		含公路通阻與封橋封路資訊
2. 劃定管制區	△ (協助縣市)	◎ (負責劃定)	○ (協助縣市)		管制區禁止民眾進入活動
3. 劃定應撤離村里		○ (協助鄉鎮)	◎ (負責劃定)		
4. 建立應撤離名冊		△ (協助並確認)	○ (綜整名冊)	◎ (統籌負責)	鄉(鎮、市)公所應調派必要行政人力，協助村里進行調查作業。
5. 收容場所準備	△ (其他支援)	○ (協助並確認)	◎ (統籌負責)		含各類物資之整備
6. 提供交通工具	△ (其他支援)	◎ (統籌負責)	○ (協助)		
7. 下達疏散撤離命令並通知應撤離村里		○ (協助鄉鎮)	◎ (統籌負責)		
8. 通知應撤離民眾			○ (協助並確認)	◎ (統籌負責)	由警政、消防系統共同協助村里辦理通知民眾撤離事宜(含集合時間及地點之通知)。
9. 回報中央疏散情形		◎ (統籌負責)	○ (協助)		輸入 EMIC 災情系統
10. 通知民眾返家		△ (交通支援)	◎ (統籌負責)	○ (協助並確認)	

備註：◎-主辦、○-協辦、△-支援

附圖 1、新北市板橋區 24 小時累積雨量淹水潛勢圖

新北市板橋區24小時累積雨量500毫米淹水潛勢圖

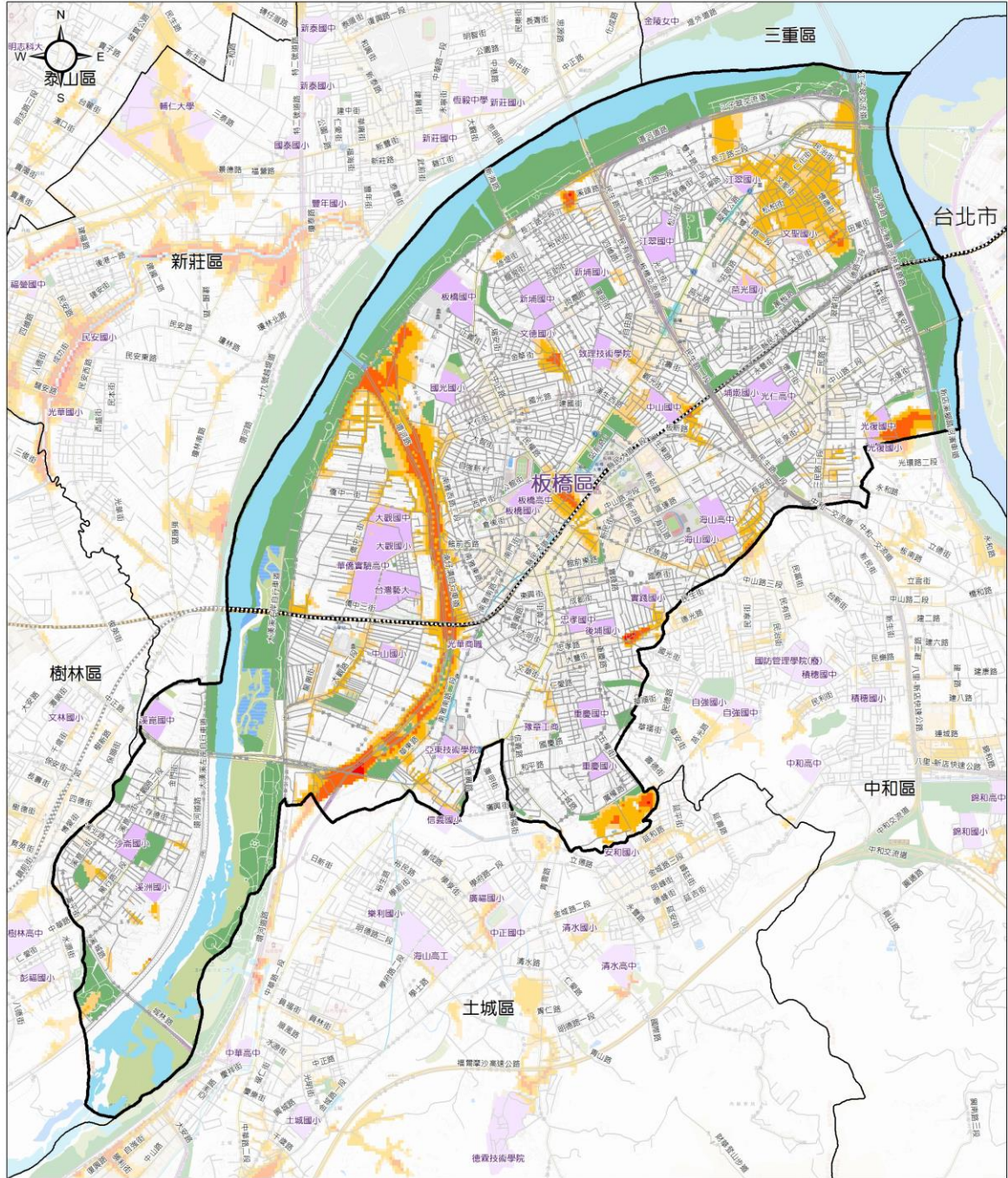

圖例	淹水深度(公尺)	交通道路	設施	行政區域界	比例尺
	0.3 - 0.5	道路	公園	區界線	0 0.5 1 公里
	0.5 - 1	臺鐵	學校	自然資源	
	1 - 2	高鐵		河川	製作時間及製作單位 中華民國 108 年 3 月 新北市政府 國立臺灣大學氣候天氣災害研究中心 地圖圖資來源：新北市政府(資訊中心)
	2 - 3				
	> 3				



附圖 2、新北市板橋區水災疏散避難地圖(範例)

# 新北市板橋區公所 Banqiao District Office



回首頁 意見反映 回新北市首頁 網站導覽

板橋風情		鄰里資訊		公共設施		役政專區		國民教育		社會福利																																																																																																																																					
公 所 簡 介	區長專欄	: 首頁 > 防災資訊 > 防災專區 > 新北市防災避難地圖下載																																																																																																																																													
	課室業務	<b>新北市防災避難地圖下載</b>																																																																																																																																													
	機關通訊錄	新北市防災避難地圖下載																																																																																																																																													
	防災專區	<table border="1"> <thead> <tr> <th colspan="6">新北市防災避難地圖下載</th> </tr> </thead> <tbody> <tr><td>001 留侯里</td><td>022 新民里</td><td>043 華翠里</td><td>064 廣新里</td><td>085 華貴里</td><td>106 莒光里</td></tr> <tr><td>002 流芳里</td><td>023 幸福里</td><td>044 忠翠里</td><td>065 溪丘里</td><td>086 華德里</td><td>107 富貴里</td></tr> <tr><td>003 赤松里</td><td>024 忠誠里</td><td>045 嵐翠里</td><td>066 香丘里</td><td>087 華東里</td><td>108 正泰里</td></tr> <tr><td>004 寶石里</td><td>025 百壽里</td><td>046 文翠里</td><td>067 西安里</td><td>088 信義里</td><td>109 民生里</td></tr> <tr><td>005 挹秀里</td><td>026 介壽里</td><td>047 青翠里</td><td>068 東丘里</td><td>089 浮洲里</td><td>110 後埔里</td></tr> <tr><td>006 滄興里</td><td>027 新埔里</td><td>048 懷翠里</td><td>069 長安里</td><td>090 華中里</td><td>111 華福里</td></tr> <tr><td>007 新興里</td><td>028 華江里</td><td>049 福翠里</td><td>070 福丘里</td><td>091 僑中里</td><td>112 堂春里</td></tr> <tr><td>008 社後里</td><td>029 江翠里</td><td>050 港嘴里</td><td>071 福祿里</td><td>092 中山里</td><td>113 成和里</td></tr> <tr><td>009 香社里</td><td>030 純翠里</td><td>051 振興里</td><td>072 民族里</td><td>093 復興里</td><td>114 光榮里</td></tr> <tr><td>010 中正里</td><td>031 溪頭里</td><td>052 振藝里</td><td>073 國泰里</td><td>094 大安里</td><td>115 民安里</td></tr> <tr><td>011 自強里</td><td>032 聯翠里</td><td>053 光復里</td><td>074 福德里</td><td>095 福安里</td><td>116 陽明里</td></tr> <tr><td>012 自立里</td><td>033 宏翠里</td><td>054 埔墩里</td><td>075 景星里</td><td>096 聚安里</td><td>117 朝陽里</td></tr> <tr><td>013 光華里</td><td>034 仁翠里</td><td>055 長壽里</td><td>076 福星里</td><td>097 龍安里</td><td>118 松柏里</td></tr> <tr><td>014 國光里</td><td>035 新翠里</td><td>056 福壽里</td><td>077 鄉雲里</td><td>098 嘉壽里</td><td>119 文聖里</td></tr> <tr><td>015 港尾里</td><td>036 吉翠里</td><td>057 海山里</td><td>078 廣德里</td><td>099 溪洲里</td><td>120 居仁里</td></tr> <tr><td>016 金華里</td><td>037 德翠里</td><td>058 九如里</td><td>079 大豐里</td><td>100 溪北里</td><td>121 莊敬里</td></tr> <tr><td>017 港德里</td><td>038 滿翠里</td><td>059 玉光里</td><td>080 重慶里</td><td>101 香雅里</td><td>122 東安里</td></tr> <tr><td>018 民權里</td><td>039 明翠里</td><td>060 光仁里</td><td>081 仁愛里</td><td>102 新生里</td><td>123 五權里</td></tr> <tr><td>019 建國里</td><td>040 松翠里</td><td>061 埔墩里</td><td>082 和平里</td><td>103 文德里</td><td>124 溪福里</td></tr> <tr><td>020 漢生里</td><td>041 柏翠里</td><td>062 永安里</td><td>083 廣福里</td><td>104 文化里</td><td>125 大觀里</td></tr> <tr><td>021 公館里</td><td>042 龍翠里</td><td>063 雙玉里</td><td>084 華興里</td><td>105 新海里</td><td>126 歡園里</td></tr> </tbody> </table>										新北市防災避難地圖下載						001 留侯里	022 新民里	043 華翠里	064 廣新里	085 華貴里	106 莒光里	002 流芳里	023 幸福里	044 忠翠里	065 溪丘里	086 華德里	107 富貴里	003 赤松里	024 忠誠里	045 嵐翠里	066 香丘里	087 華東里	108 正泰里	004 寶石里	025 百壽里	046 文翠里	067 西安里	088 信義里	109 民生里	005 挹秀里	026 介壽里	047 青翠里	068 東丘里	089 浮洲里	110 後埔里	006 滄興里	027 新埔里	048 懷翠里	069 長安里	090 華中里	111 華福里	007 新興里	028 華江里	049 福翠里	070 福丘里	091 僑中里	112 堂春里	008 社後里	029 江翠里	050 港嘴里	071 福祿里	092 中山里	113 成和里	009 香社里	030 純翠里	051 振興里	072 民族里	093 復興里	114 光榮里	010 中正里	031 溪頭里	052 振藝里	073 國泰里	094 大安里	115 民安里	011 自強里	032 聯翠里	053 光復里	074 福德里	095 福安里	116 陽明里	012 自立里	033 宏翠里	054 埔墩里	075 景星里	096 聚安里	117 朝陽里	013 光華里	034 仁翠里	055 長壽里	076 福星里	097 龍安里	118 松柏里	014 國光里	035 新翠里	056 福壽里	077 鄉雲里	098 嘉壽里	119 文聖里	015 港尾里	036 吉翠里	057 海山里	078 廣德里	099 溪洲里	120 居仁里	016 金華里	037 德翠里	058 九如里	079 大豐里	100 溪北里	121 莊敬里	017 港德里	038 滿翠里	059 玉光里	080 重慶里	101 香雅里	122 東安里	018 民權里	039 明翠里	060 光仁里	081 仁愛里	102 新生里	123 五權里	019 建國里	040 松翠里	061 埔墩里	082 和平里	103 文德里	124 溪福里	020 漢生里	041 柏翠里	062 永安里	083 廣福里	104 文化里	125 大觀里	021 公館里	042 龍翠里	063 雙玉里	084 華興里	105 新海里	126 歡園里
	新北市防災避難地圖下載																																																																																																																																														
001 留侯里	022 新民里	043 華翠里	064 廣新里	085 華貴里	106 莒光里																																																																																																																																										
002 流芳里	023 幸福里	044 忠翠里	065 溪丘里	086 華德里	107 富貴里																																																																																																																																										
003 赤松里	024 忠誠里	045 嵐翠里	066 香丘里	087 華東里	108 正泰里																																																																																																																																										
004 寶石里	025 百壽里	046 文翠里	067 西安里	088 信義里	109 民生里																																																																																																																																										
005 挹秀里	026 介壽里	047 青翠里	068 東丘里	089 浮洲里	110 後埔里																																																																																																																																										
006 滄興里	027 新埔里	048 懷翠里	069 長安里	090 華中里	111 華福里																																																																																																																																										
007 新興里	028 華江里	049 福翠里	070 福丘里	091 僑中里	112 堂春里																																																																																																																																										
008 社後里	029 江翠里	050 港嘴里	071 福祿里	092 中山里	113 成和里																																																																																																																																										
009 香社里	030 純翠里	051 振興里	072 民族里	093 復興里	114 光榮里																																																																																																																																										
010 中正里	031 溪頭里	052 振藝里	073 國泰里	094 大安里	115 民安里																																																																																																																																										
011 自強里	032 聯翠里	053 光復里	074 福德里	095 福安里	116 陽明里																																																																																																																																										
012 自立里	033 宏翠里	054 埔墩里	075 景星里	096 聚安里	117 朝陽里																																																																																																																																										
013 光華里	034 仁翠里	055 長壽里	076 福星里	097 龍安里	118 松柏里																																																																																																																																										
014 國光里	035 新翠里	056 福壽里	077 鄉雲里	098 嘉壽里	119 文聖里																																																																																																																																										
015 港尾里	036 吉翠里	057 海山里	078 廣德里	099 溪洲里	120 居仁里																																																																																																																																										
016 金華里	037 德翠里	058 九如里	079 大豐里	100 溪北里	121 莊敬里																																																																																																																																										
017 港德里	038 滿翠里	059 玉光里	080 重慶里	101 香雅里	122 東安里																																																																																																																																										
018 民權里	039 明翠里	060 光仁里	081 仁愛里	102 新生里	123 五權里																																																																																																																																										
019 建國里	040 松翠里	061 埔墩里	082 和平里	103 文德里	124 溪福里																																																																																																																																										
020 漢生里	041 柏翠里	062 永安里	083 廣福里	104 文化里	125 大觀里																																																																																																																																										
021 公館里	042 龍翠里	063 雙玉里	084 華興里	105 新海里	126 歡園里																																																																																																																																										
調解專區	防災避難地圖背面資訊下載																																																																																																																																														
便民服務	性別主流化專區 老人共餐 & 銀髮俱樂部 政府公開資訊 影音專區																																																																																																																																														
表單下載																																																																																																																																															

## 新北市板橋區 挹秀里 防災避難地圖

編號 6500100-005

**防災資訊**

**里務基本資料**  
總人口數 1,920 人

**災害通報單位(人員)**  
板橋區災害應變中心  
電話 02-29686942  
里長 王添福  
電話 02-29666659  
手機 0937-901666  
板橋派出所  
電話 02-29699446  
板橋消防隊  
電話 02-29657119

**避難處所**  
◎ 板橋國小  
容納 4,214 人  
地址 新北市板橋區文化路一段 23 號  
電話 02-29686834  
◎ 板橋第二運動場 (防災公園)  
地址 新北市板橋區民權路 117 號

**避難原則**  
水災  
對於避難收容避難地原則：低窪地區宜預先疏散避難前往避難收容處所。  
地震  
前往開放空間或公園綠地為原則。  
土石流  
前往指定避難收容處所避難為原則。

**防災資訊網**  
新北區 中央災害應變中心  
網址 http://ccsc.nfa.gov.tw/leac/  
新北區 中央災害應變中心  
網址 http://www.cmc.nfa.gov.tw/leac/  
新北區 消防局  
網址 http://www.nfa.gov.tw/leac/  
新北區 警察局  
網址 http://nfy2.nra.gov.tw/  
新北區 土石流災害應變中心  
網址 http://248.swcb.gov.tw/

新北市政府消防局 103 年 10 月 編訂

圖例說明

警察單位	醫療單位	3 樓	避難	捷運路線	派出所	衛生單位
消防單位	災害應變中心	避難	警察、快速道路	捷運站	里辦公處	主要地點
室內避難處所	戶外避難處所	330	橋樑	新北區員工中心	學校	避難地點
土石流	土石流	救護車、救護	橋樑	警備隊員工中心	公館里	避難地點
救護車、救護	救護車、救護	救護車、救護	橋樑	警備隊員工中心	公館里	避難地點
救護車、救護	救護車、救護	救護車、救護	橋樑	警備隊員工中心	公館里	避難地點



附圖 3、新北市板橋區疏散撤離作業流程圖

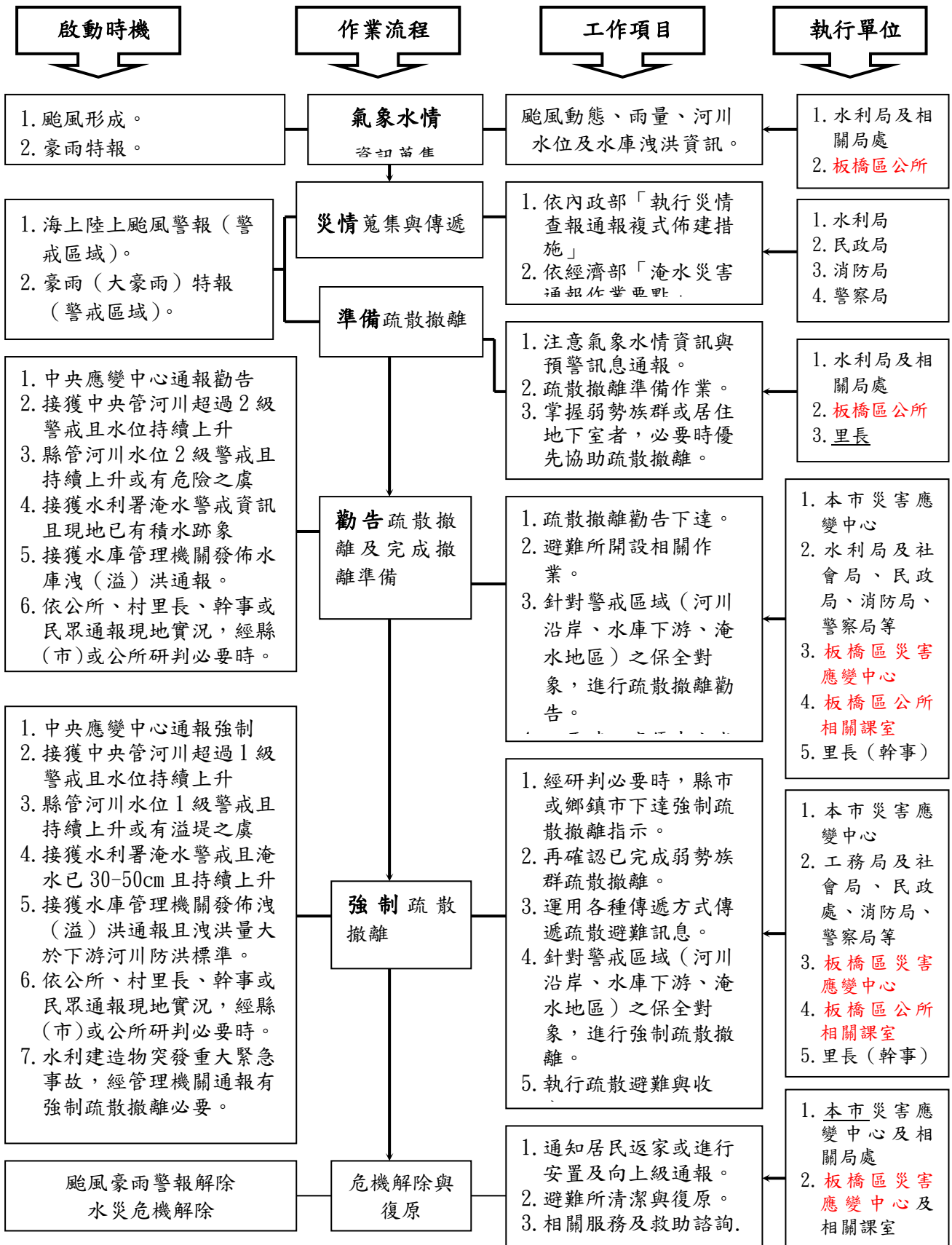

附錄 1、板橋區疏散避難人員編組表

職稱		任務	負責人員	聯絡電話
指揮官		綜理本中心全般應變事宜。	區長	2968-6908
副指揮官		襄助指揮官處理本中心事宜。	副區長 主任秘書	8965-2959 2968-6909
編號		組別	任務	權責單位
一	督導組	1. 協助指揮官督導並管制各項災害應變處理事宜。 2. 進行新聞發佈與宣導。	各課室主管	聯絡電話 <b>2968-6942</b>
二	災防組	1. 災害應變中心開設與撤除。 2. 災情及損失之搜集、評估、彙整、報告、管制、處理及統計等事項。 3. 災害應變中心辦公處所之佈置，通信裝備之維護及照明設備之維持。 4. 災害應變中心工作人員飲食之供給，寢具及生活用品之供應。 5. 國軍部隊及相關單位聯繫、協調及支援事宜。 6. 其他有關應變中心幕僚業務權責事項。	役政災防課	2968-6942
三	民政組	1. 辦理里長及里幹事即時災情蒐集及通報事項。 2. 督導里長對於具有危險潛勢區域，執行勸導撤離。 3. 辦理災害警訊廣播或利用跑馬宣導災害防救重要事項、政策傳遞、應變措施通報等事宜。 4. 其他有關災情查報業務權責事項。	民政課	2968-6943
四	社會組	1. 辦理災民收容之規劃、收容所之指定、收容災民統計、二、查報及災區人員傷亡、失蹤、住屋倒毀救助事項。 2. 辦理救濟、救急物資儲備、運用、供給事項。 3. 辦理罹難者處理及其他社會救助（濟）有關事項。 4. 辦理各界受贈物資之接受與統籌分配之事項。 5. 其他有關災民疏散及安置業務權責事項。	社會人文課	2960-1601
五	建程組	1. 掌理寒害、動物疫災、林木火災等災害應變中心成立事宜。 2. 辦理有關農林漁牧業災害緊急搶救及災情查報、通報事項。	經建課 養護工程課	2968-6945 8965-1597

		<ol style="list-style-type: none"> <li>3. 辦理有關林木損失調查搶修、搶險事宜。</li> <li>4. 公園、停車場災害處理事宜。</li> <li>5. 其他有關農林漁牧、公園路燈應變處理事項。</li> </ol>		
六	工務組	<ol style="list-style-type: none"> <li>1. 辦理有關水利、防洪設施緊急搶修及其他有關水利事項。</li> <li>2. 辦理有關營建路燈電線、工程災害、道路、橋樑及下水道設施緊急搶修事項。</li> <li>3. 辦理對受災建築物及其他設施之處理有關事項。</li> <li>4. 辦理災害時動員各類專門技術人員及營繕機械協助救災有關事項。</li> <li>5. 協助辦理有關受災戶住屋毀損程度之鑑定。</li> <li>6. 掌理公用氣體與油料管線、輸電線路災害聯繫事宜。</li> <li>7. 其他有關水利、道路及建物災害應變事項。</li> </ol>	工務課	2968-6951
七	環保組	<ol style="list-style-type: none"> <li>1. 掌理毒性化學物質災害應變事宜。</li> <li>2. 辦理災區消毒、廢棄物清理、污泥之清除，排水溝、垃圾堆(場)、公廁及公共場所之消毒事項。</li> <li>3. 辦理消毒藥品、器材之支援供應。</li> <li>4. 其他應變處理及有關業務權責事項。</li> </ol>	環保局所屬清潔隊	8953-4369
八	警政組	<ol style="list-style-type: none"> <li>1. 掌理重大交通事故災害成立應變中心事宜。</li> <li>2. 負責災區屍體身分確認、司法相驗、災區警戒、緊急疏散、治安維護及交通狀況調查、管制、疏導及災害(事故)發生地(含道路)區隔、警戒等事宜。</li> <li>3. 重大交通事故現場協助搶救處理之相關事宜。</li> <li>4. 災區與交通狀況之查報、外僑災害之處理、應變戒備協調支援等相關事宜。</li> <li>5. 協助調用車輛配合災民疏散接運、救災人員、器材、物資之運輸事項。</li> <li>6. 辦理有關警政系統災情查報、通報事項。</li> </ol>	板橋分局 海山分局	2969-9512 2964-0322
九	消防組	<ol style="list-style-type: none"> <li>1. 掌理颱風、地震、重大火災、爆炸災害、化學災害、空難等災害應變事宜。</li> <li>2. 負責現場人命搶救、傷患搶救、民眾重大傷亡查報及失蹤民眾搜尋。</li> <li>3. 縣及本區災害應變中心及各編組單位協調聯繫事宜。</li> <li>4. 執行傳達災害預報、警報消息、災情預估、災情蒐集及通報有關事項。</li> </ol>	板橋區轄內各消防分隊(板橋、大觀、海山、莒光、民	板橋:2955-4614 大觀:2966-6144 海山:2259-6285 莒光:2251-5614

		5. 災害搶救過程彙整綜合報告事項。	生、溪崑、新 板)	民生:2956-3260 溪崑:2687-8815 新板:2955-7119
十	衛生組	1. 掌理生物病原災害成立應變中心事宜。 2. 執行緊急醫療事項。 3. 辦理災區防疫、災後家戶消毒、衛生改善之輔導、傳染病之預防及災區食品衛生管理等事項。 4. 辦理災區急救用醫療器材儲備調度、運用及供給事項。	板橋區衛生所	2258-6606
十一	電信組	負責轄內電信緊急搶修及其他相關電信事項。	中華電信公司 板橋服務中心	123 或 0800-180123
十二	電力組	負責轄內電力緊急搶修及其他有關電力事項。	台電公司臺北 南區營業處	南區:2959-5111 西區:2991-6611
十三	瓦斯組	1. 負責天然氣災害、進行管路遮斷、緊急搶修及其他有關天然氣事宜。 2. 負責油(氣)管、加油站緊急搶修事項。	新海天然氣公 司板橋服務所	2968-6126
十四	自來水 組	負責自來水設備緊急搶修、緊急供水(包括發生災害時之緊急醫療用水、消防用水)及其他有關自來水事項。	台灣自來水公 司板橋服務 所、樹林服務 所	板橋:2961-2196-7 樹林:2681-2254

附錄 2、災害通報單

新北市板橋區災害應變中心即時通報單

主管：

- 一、 災害種類：
- 二、 災害發生時間：
- 三、 發生地點：
- 四、 發生原因：
- 五、 危險及影響程度：
- 六、 處理情形：

此致

新北市政府災害應變中心

附錄 3、災情查報處置表

新北市板橋區豪雨淹水災情查報處置表				
氣象 基本 資料	時間			
	地點			
	單位			
	累積降雨量			
查詢及 回覆 對象	時間		查詢 結果	<input type="checkbox"/> 無災情
	單位			<input type="checkbox"/> 有災情
	姓名			列管案號：
淹水時間				
淹水地點				
淹水情形	長_____m 寬_____m 深_____cm			
影響層面	影響人車通行	<input type="checkbox"/> 有	<input type="checkbox"/> 無	
	住宅淹水	<input type="checkbox"/> 有	<input type="checkbox"/> 無	
處 置 情 形	聯絡人姓名			
	協勤人員姓名			

附錄 4、災情管制表

新北市板橋區災害應變中心災情管制表

案號	時間	災害種類	災害範圍 (地點)	危害原因	危害程序	處理情形	出動車輛數	出動人員數	備考