

新北市板橋區公所

中華民國 107 年度

(自 107 年 1 月 1 日起至 107 年 12 月 31 日止)

單 位 預 算

(第 2-9-1 冊)

(法定版)

主辦會計人員 黃淑華

機關長官 林敬榜

新 北 市 各 機 關 單 位 預 算 總 目 次

冊 別	編 號	機 關 別	編 號	機 關 別
第 1 冊	01010	新 北 市 議 會		
第 2 - 1 冊	02810	新 北 市 政 府 秘 書 處		
第 2 - 2 冊	02820	新 北 市 政 府 人 事 處		
第 2 - 3 冊	02830	新 北 市 政 府 主 計 處	70700	統 籌 支 撥 科 目
			70702	
			70703	
			70704	
			70705	
			70706	
			70707	
			80800	
第 2 - 4 冊	02840	新 北 市 政 府 政 風 處		
第 2 - 5 冊	02850	新 北 市 政 府 研 究 發 展 考 核 委 員 會		
第 2 - 5 - 1 冊	02851	新 北 市 政 府 資 訊 中 心		
第 2 - 6 冊	02860	新 北 市 政 府 新 聞 局		
第 2 - 7 冊	02870	新 北 市 政 府 法 制 局		
第 2 - 9 - 1 冊	02901	新 北 市 板 橋 區 公 所		
第 2 - 9 - 2 冊	02902	新 北 市 三 重 區 公 所		
第 2 - 9 - 3 冊	02903	新 北 市 中 和 區 公 所		
第 2 - 9 - 4 冊	02904	新 北 市 永 和 區 公 所		
第 2 - 9 - 5 冊	02905	新 北 市 新 莊 區 公 所		
第 2 - 9 - 6 冊	02906	新 北 市 新 店 區 公 所		
第 2 - 9 - 7 冊	02907	新 北 市 樹 林 區 公 所		
第 2 - 9 - 8 冊	02908	新 北 市 鶯 歌 區 公 所		
第 2 - 9 - 9 冊	02909	新 北 市 三 峽 區 公 所		
第 2 - 9 - 10 冊	02910	新 北 市 淡 水 區 公 所		
第 2 - 9 - 11 冊	02911	新 北 市 汐 止 區 公 所		
第 2 - 9 - 12 冊	02912	新 北 市 瑞 芳 區 公 所		
第 2 - 9 - 13 冊	02913	新 北 市 土 城 區 公 所		
第 2 - 9 - 14 冊	02914	新 北 市 蘆 洲 區 公 所		
第 2 - 9 - 15 冊	02915	新 北 市 五 股 區 公 所		
第 2 - 9 - 16 冊	02916	新 北 市 泰 山 區 公 所		
第 2 - 9 - 17 冊	02917	新 北 市 林 口 區 公 所		
第 2 - 9 - 18 冊	02918	新 北 市 深 坑 區 公 所		
第 2 - 9 - 19 冊	02919	新 北 市 石 碇 區 公 所		
第 2 - 9 - 20 冊	02920	新 北 市 坪 林 區 公 所		
第 2 - 9 - 21 冊	02921	新 北 市 三 芝 區 公 所		
第 2 - 9 - 22 冊	02922	新 北 市 石 門 區 公 所		
第 2 - 9 - 23 冊	02923	新 北 市 八 里 區 公 所		
第 2 - 9 - 24 冊	02924	新 北 市 平 溪 區 公 所		

新 北 市 各 機 關 單 位 預 算 總 目 次

冊 別	編 號	機 關 別	編 號	機 關 別
第 2 - 9 - 25 冊	02925	新 北 市 雙 溪 區 公 所		
第 2 - 9 - 26 冊	02926	新 北 市 貢 寮 區 公 所		
第 2 - 9 - 27 冊	02927	新 北 市 金 山 區 公 所		
第 2 - 9 - 28 冊	02928	新 北 市 萬 里 區 公 所		
第 3 冊	03030	新 北 市 政 府 民 政 局 及 所 屬	03031	新 北 市 政 府 殯 葬 管 理 處
	030300351	板 橋 戶 政 事 務 所	030300352	三 重 戶 政 事 務 所
	030300353	中 和 戶 政 事 務 所	030300354	新 莊 戶 政 事 務 所
	030300355	新 店 戶 政 事 務 所	030300356	永 和 戶 政 事 務 所
	030300357	樹 林 戶 政 事 務 所	030300358	鶯 歌 戶 政 事 務 所
	030300359	三 峽 戶 政 事 務 所	030300360	汐 止 戶 政 事 務 所
	030300361	瑞 芳 戶 政 事 務 所	030300362	淡 水 戶 政 事 務 所
	030300363	土 城 戶 政 事 務 所	030300364	蘆 洲 戶 政 事 務 所
	030300365	五 股 戶 政 事 務 所	030300366	泰 山 戶 政 事 務 所
	030300367	林 口 戶 政 事 務 所	030300368	金 山 戶 政 事 務 所
第 4 冊	04040	新 北 市 政 府 地 政 局	04041	板 橋 地 政 事 務 所
	04042	新 莊 地 政 事 務 所	04043	新 店 地 政 事 務 所
	04044	淡 水 地 政 事 務 所	04045	汐 止 地 政 事 務 所
	04046	瑞 芳 地 政 事 務 所	04047	三 重 地 政 事 務 所
	04048	中 和 地 政 事 務 所	04049	樹 林 地 政 事 務 所
第 5 冊	05050	新 北 市 政 府 消 防 局		
第 6 冊	06060	新 北 市 政 府 財 政 局	06061	稅 捐 稽 徵 處
第 7 冊	07070	新 北 市 政 府 教 育 局	07071	家 庭 教 育 中 心
	07072	體 育 處		
第 8 冊	08080	新 北 市 政 府 文 化 局	08081	鶯 歌 陶 瓷 博 物 館
	08082	十 三 行 博 物 館	08083	黃 金 博 物 館
	08084	市 立 圖 書 館	08085	淡 水 古 蹟 博 物 館
第 9 冊	09090	新 北 市 政 府 農 業 局	09091	動 物 保 護 防 疫 處
	09092	綠 美 化 環 境 景 觀 處	09093	漁 業 及 漁 港 事 業 管 理 處
第 10 冊	10100	新 北 市 政 府 經 濟 發 展 局	10101	市 場 處
第 11 冊	11110	新 北 市 政 府 社 會 局	11111	新 北 市 政 府 社 會 救 助 金
	11112	新 北 市 公 益 彩 券 盈 餘 分 配 基 金	11113	仁 愛 之 家
	11114	八 里 愛 心 教 養 院	11115	家 庭 暴 力 暨 性 侵 害 防 治 中 心
第 12 冊	12120	新 北 市 政 府 衛 生 局		

新 北 市 各 機 關 單 位 預 算 總 目 次

冊 別	編 號	機 關 別	編 號	機 關 別
第 13 冊	13130	新北市政府環境保護局		
第 14 冊	14140	新北市政府工務局	14141	採 購 處
	14142	違章建築拆除大隊	14143	養 護 工 程 處
	14144	新 建 工 程 處		
第 15 冊	15150	新北市政府警察局及所屬	151501551	板 橋 分 局
	151501552	海 山 分 局	151501555	永 和 分 局
	151501556	三 重 分 局	151501557	新 莊 分 局
	151501558	土 城 分 局	151501559	新 店 分 局
	151501560	蘆 洲 分 局	151501561	三 峽 分 局
	151501562	樹 林 分 局	151501563	汐 止 分 局
	151501564	淡 水 分 局	151501565	瑞 芳 分 局
	151501566	金 山 分 局	151501567	刑 事 警 察 大 隊
	151501568	交 通 警 察 大 隊	151501569	保 安 警 察 大 隊
	151501570	少 年 警 察 隊	151501571	婦 幼 警 察 隊
	151501572	中 和 分 局		
第 16 冊	16160	新北市政府水利局	16161	高 灘 地 工 程 管 理 處
第 17 冊	17170	新北市政府交通局	17171	交 通 事 件 裁 決 處
第 18 冊	18180	新北市政府勞工局	18181	就 業 服 務 處
	18182	職 業 訓 練 中 心	18183	勞 動 檢 查 處
第 19 冊	19190	新北市政府原住民族行政局		
第 20 冊	20200	新北市政府城鄉發展局	20201	都 市 更 新 處
第 21 冊	21210	新北市政府觀光旅遊局		
第 22 冊	22220	新北市政府客家事務局		
第 23 冊	23230	新北市政府捷運工程局		

新北市板橋區公所
預 算 總 說 明
中華民國 107 年度

一、現行法定職掌及組織系統表

(一)機關主要職掌

依據新北市政府組織自治條例第 8 條及新北市各區公所組織規程規定，本公所掌理全區自治業務之推行。

(二)內部分層業務：本公所置區長 1 人，承市長之命辦理區政業務，並指揮、監督所屬員工；置副區長 1 人，主任秘書 1 人，襄助區長處理區政業務；其下設 7 課 4 室，分別說明如下：

1. 民政課：掌理自治行政、地方行政、選務、民防、調解行政、地政、原住民行政、體育及其他有關民政事項。
2. 役政災防課：掌理兵役行政、兵役徵集及勤務、全民防衛動員準備、災害防救組訓及整備、其他有關役政及災防事項。
3. 社會課：掌理社會救助、老人福利、身心障礙福利、兒童及少年福利、婦女福利、社區發展、全民健康保險及其他有關社政事項。
4. 工務課：掌理道路養護、建築管理、水利、都計、土木及建築工程事項、臨時接水電業務及其他土木相關工程事項。
5. 經建課：掌理工商、農政、公用事業、觀光推廣、河川及生態保育等相關業務。
6. 養護工程課：掌理公園綠地廣場等管理養護、路燈管理、收費廣告欄、路燈桿宮燈旗、體育設施管理維護及其他相關養護工程。
7. 人文課：掌理人口政策及新住民相關業務、藝文推廣、國民教育、禮俗宗教、慶典活動、公墓及殯葬相關業務。
8. 秘書室：掌理文書、檔案管理、公文管理、事務、出納、採購、財產管理、法制、研考、資訊管理、工友管理、區務會議、公共關係、新聞發布、辦公廳舍維護管理、綜合業務及不屬於其他各課、室之事項。
9. 會計室：依法辦理歲計、會計及統計事項。
10. 人事室：依法辦理人事管理事項。
11. 政風室：依法辦理政風事項。

(三)組織系統圖：如附圖。

(四)員額編制表：如附表。

二、前年度及上年度已過期間計畫實施及預算執行情形

(一)前年度計畫實施成果及決算辦理概況

1. 歲入部分：預算數 22,128,000 元，決算數 27,565,573 元，執行率 124.57%。
2. 歲出部分：預算數 814,234,538 元，決算數 773,695,774 元，執行率 95.02%。

(二)上年度已過期間計畫實施及預算執行情形

1. 歲入部分：預算數 22,400,000 元，截至 106 年 6 月底止執行數 15,710,045 元。
 - (1)罰款及賠償收入：預算數 1,097,000 元，執行數 608,833 元。
 - (2)規費收入：預算數 10,776,000 元，執行數 7,511,901 元。

新北市板橋區公所
預 算 總 說 明
中華民國 107 年度

(3) 財產收入：預算數 7,457,000 元，執行數 5,343,338 元。

(4) 其他收入：預算數 3,070,000 元，執行數 2,245,973 元。

2. 歲出部分：預算數 817,922,000 元，截至 106 年 6 月底止執行數 351,011,819 元，佔預算數 43%。

(1) 區政業務：預算數 816,422,000 元，執行數 351,011,819 元。

(2) 第一預備金：預算數 1,500,000 元，已動支 0 元。

三、本年度施政計畫重點及預算提要

(一) 本年度施政計畫重點及預期績效之概述

1. 落實市民申訴陳情案件、建議案件、瞭解民情、廣徵市政建設革興意見，加強地方建設。
2. 推行地方自治、健全里鄰組織，發揮里鄰服務功能。
3. 賡續辦理社會救助、社會福利、社區發展等工作，落實社會福利政策。
4. 辦理防災綜合演習，加強環保、治安、美化、交通、育樂等工作。
5. 賡續發展工商、農林漁牧業，提供土地利用價值，推行政府政策，發展地方經濟，達到富家強國。
6. 賡續辦理鄰里公園維護管理、落實基層建設，以提供民眾休憩活動之場所。
7. 進行「區政發展計畫」，藉由願景的規劃來凝聚大家的共識，期能共同推行塑造的發展特色與打造區民理想的生活環境。
8. 賡續推行全民防衛動員業務，滿足平時戰時人力運用，增強國力，保障社會，鞏固國家安全。
9. 賡續推行兵役行政，維護兵役公平、強化軍民溝通，保障役男及其家屬權益，訪視部隊安全、扶助役男安家、宣導家屬安心。
10. 依法辦理全民健保第五、六類及鄰長保險業務，保障被保險人權益並配合市長市政理念致力推動社會、健保綜合受理櫃臺整併，提升服務效能。

(二) 本年度預算提要及成本估計

1. 歲入部分：本年度預算數 23,533,000 元，較上年度預算 22,400,000 元，增列 1,133,000 元，增加率 5.06%，其明細如下：包括罰款及賠償收入 1,097,000 元、規費收入 11,348,000 元、財產收入 7,518,000 元、其他收入 3,570,000 元。
2. 歲出部分：本年度預算數 833,548,000 元，較上年度預算 817,922,000 元，增列 15,626,000 元，增加率 1.91%，其明細如下：
區政業務預算計 833,548,000 元：包括人事費 163,743,000 元、業務費 492,538,000 元、獎補助費 50,263,000 元、設備及投資 125,504,000 元及第一預備金 1,500,000 元。

新北市板橋區公所
預算總說明
中華民國 107 年度

(三)計畫及預算統計表

單位：新臺幣千元、%

業務計畫	工作計畫	本年度預算數	比率
新北市板橋區公所合計		833,548	100.00
區政業務	區政業務	832,048	99.82
區政業務	第一預備金	1,500	0.18

新北市板橋區公所
預算總說明
中華民國 107 年度

(附圖)組織系統圖

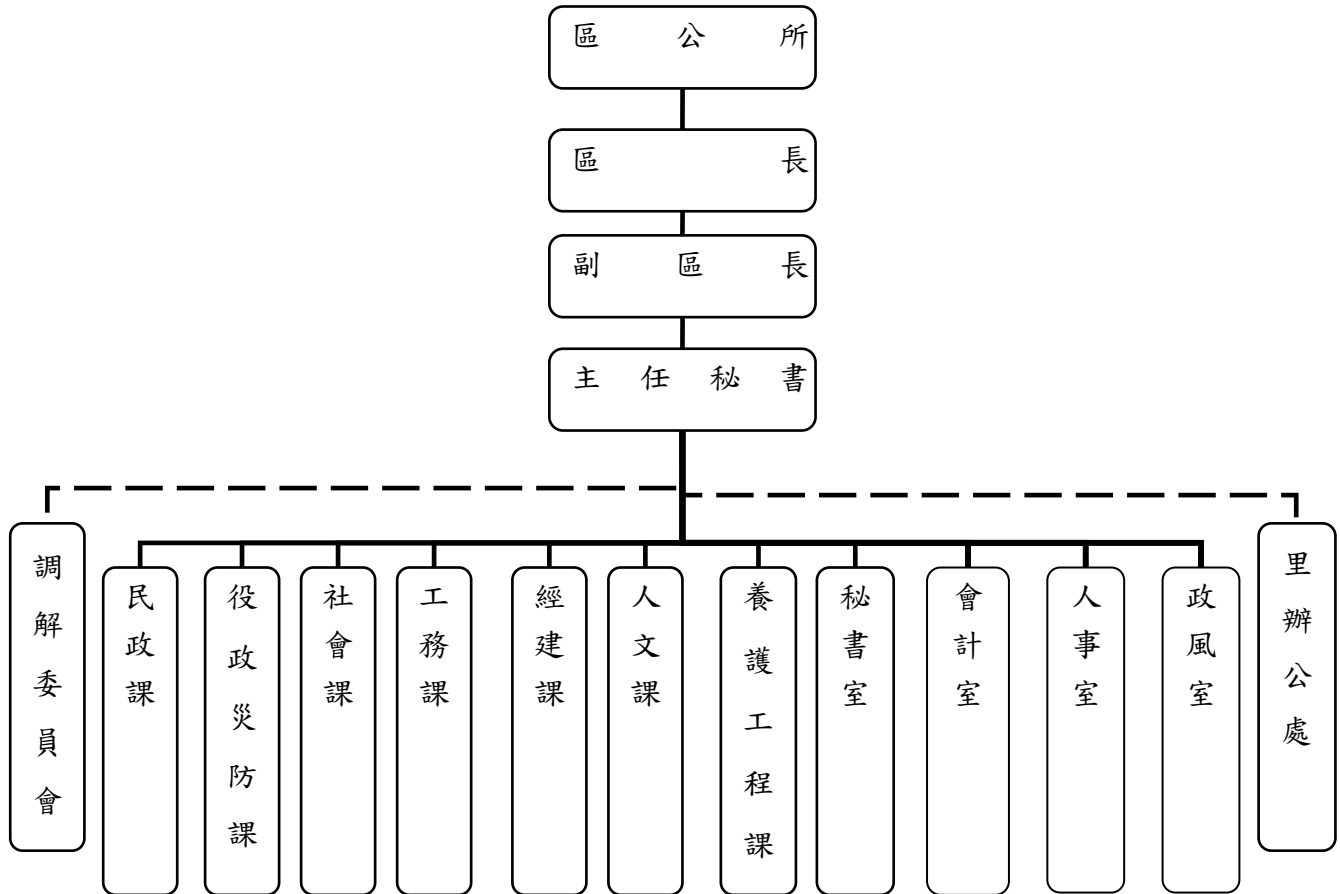

新北市板橋區公所
預算總說明
中華民國 107 年度

(附表)

員額編制表

類別	法定編制員額	本年度預算員額	上年度預算員額	與上年度預算員額比較增減
民意代表				
職員	205	205	205	
教員				
警察人員				
消防人員				
類別	設置基準員額	本年度預算員額	上年度預算員額	與上年度預算員額比較增減
技工	4	3	3	
駕駛				
工友	9	5	5	

新北市板橋區公所
歲入來源別預算表

中華民國107年度

單位：新臺幣千元

科 目				本年度 預算數	上年度 預算數	前年度 決算數	本年度與 上年度比較	說明	
款	項	目	節						名稱及編號
				合計	23,533	22,400	27,567	1,133	
				經常門合計	23,533	22,400	27,567	1,133	
03				03000000000 罰款及賠償收入	1,097	1,097	1,732	-	
	010			03029010000 新北市板橋區公所	1,097	1,097	1,732	-	
		01		03029010100 罰金罰鍰及怠金	-	-	5	-	
			01	03029010101 罰金罰鍰	-	-	5	-	
			02	03029010300 賠償收入	1,097	1,097	1,727	-	
			01	03029010301 一般賠償收入	1,097	1,097	1,715	-	詳2-9-1冊第9頁
			02	03029010302 賠償求償收入	-	-	12	-	
04				04000000000 規費收入	11,348	10,776	12,649	572	
	005			04029010000 新北市板橋區公所	11,348	10,776	12,649	572	
		01		04029010100 行政規費收入	320	320	270	-	
			01	04029010105 許可費	320	320	270	-	詳2-9-1冊第10頁
			02	04029010200 使用規費收入	11,028	10,456	12,379	572	
			01	04029010204 資料使用費	-	-	3	-	
			02	04029010213 場地設施使用費	11,028	10,456	12,376	572	詳2-9-1冊第11頁
05				06000000000 財產收入	7,518	7,457	7,502	61	
	010			06029010000 新北市板橋區公所	7,518	7,457	7,502	61	
		01		06029010100 財產孳息	6,740	6,679	6,977	61	
			01	06029010101 利息收入	-	-	14	-	
			02	06029010102 租金收入	6,740	6,679	6,963	61	詳2-9-1冊第12頁
		02		06029010500 廢舊物資售價	778	778	525	-	

新北市板橋區公所
歲入來源別預算表

中華民國107年度

單位：新臺幣千元

科 目				本年度 預算數	上年度 預算數	前年度 決算數	本年度與 上年度比較	說明	
款	項	目	節						名稱及編號
09	007	01	01	06029010501 廢舊物資售價	778	778	525	-	詳2-9-1冊第13頁
				11000000000 其他收入	3,570	3,070	5,684	500	
				11029010000 新北市板橋區公所	3,570	3,070	5,684	500	
				11029010200 雜項收入	3,570	3,070	5,684	500	
				11029010201 收回以前年度 歲出	-	-	121	-	
		02		11029010210 其他雜項收入	3,570	3,070	5,563	500	詳2-9-1冊第14頁

新北市板橋區公所
歲出機關別預算表

經資門併計

中華民國107年度

單位：新臺幣千元

科 目				本年度 預算數	上年度 預算數	前年度 決算數	本年度與 上年度比較	說 明
款	項	目	節					
02				833,548	817,922	773,696	15,626	本年度預算數較上年度預算數淨增15,626千元。 經常門部分(詳2-9-1冊第15-22頁)淨增11,194千元，其增減項目如下： 1.里鄰長健保費增加1,612千元。 2.公園、綠地廣場及道路綠美化相關費用增加957千元。 3.路燈、公園及綠地水電費減少2,310千元。 4.義工背心、保險、誤餐及教育訓練費用減少1,790千元。 5.獨居老人送餐費用減列1,600千元。 6.其他項目淨增14,325千元。 資本門部分(詳2-9-1冊第23-24頁)淨增4,432千元，其增減項目如下： 1.辦理調解會搬遷費用新增5,069千元。 2.購置資訊設備防火牆新增98千元。 3.辦理轄區路燈維護及新設減少100千元。 4.購置公務車減列635千元。
	009			833,548	817,922	773,696	15,626	
		01		833,548	817,922	773,696	15,626	
			01	832,048	816,422	773,696	15,626	
			02	1,500	1,500	-	-	詳2-9-1冊第25頁

新北市板橋區公所
歲入項目說明提要與預算明細表

經常門

中華民國107年度

單位：新臺幣元

賠償收入——一般賠償收入

賠償收入——一般賠償收入

來源別子目及細目與編號	03029010301 賠償收入-一般賠償收入	承辦單位	新北市板橋區公所	預算金額	1,097千元
歲入項目說明	一、項目內容：各項工程或採購案違約金收入。				
	二、法令依據：採購案契約。				
科目名稱及編號	單位	數量	單價	預算數	說明及收入依據
合計				1,097,000	
03029010301 一般賠償收入	年	1	1,097,000	1,097,000	採購案契約 各項工程或採購案違約金收入

新北市板橋區公所

歲入項目說明提要與預算明細表

經常門

中華民國107年度

單位：新臺幣元

行政規費收入—許可費

來源別子目及細目與編號	04029010105 行政規費收入-許可費	承辦單位	新北市板橋區公所	預算金額	320千元
-------------	---------------------------	------	----------	------	-------

行政規費收入—許可費

歲入項目說明	<p>一、項目內容： 新北市道路挖掘許可費收入。</p> <p>二、法令依據： 新北市核發道路挖掘許可收費標準第2條。</p>				
--------	---	--	--	--	--

科目名稱及編號	單位	數量	單價	預算數	說明及收入依據
合計				320,000	
04029010105 許可費	件	800	400	320,000	新北市核發道路挖掘許可收費標準第2條 道路挖掘許可費

新北市板橋區公所

歲入項目說明提要與預算明細表

經常門

中華民國107年度

單位：新臺幣元

使用規費收入—場地設施使用費

使用規費收入—場地設施使用費

來源別子目及細目與編號	04029010213 使用規費收入-場地設施使用費	承辦單位	新北市板橋區公所	預算金額	11,028千元
-------------	-------------------------------	------	----------	------	----------

歲入項目說明	<p>一、項目內容： 1.市民活動中心場地設施使用收入。 2.廣告欄收入。 3.路燈桿懸掛廣告旗幟收入。 4.民生公園網球場及和平羽球館場地設施使用收入。 5.公園活動中心場地設施使用收入。 6.行政大樓6樓禮堂場地設施使用收入。</p> <p>二、法令依據： 1.新北市市民活動中心收費標準。 2.新北市道路設置廣告欄收費標準。 3.新北市路燈桿懸掛廣告旗幟收費標準。 4.新北市各區運動場館及附屬設施使用收費標準。 5.新北市各區公所行政大樓場地使用收費標準。</p>
--------	--

科目名稱及編號	單位	數量	單價	預算數	說明及收入依據
合計				11,028,000	
04029010213 場地設施使用費	年	1	3,700,000	3,700,000	新北市市民活動中心收費標準 市民活動中心收入
	張	10,746	50	537,300	新北市道路設置廣告欄收費標準 廣告欄收入（歲出編列：區政業務-區政業務-道路及公園業務-業務費:250,000元）
	組	17,222	200	3,444,400	新北市路燈桿懸掛廣告旗幟收費標準 路燈桿懸掛廣告旗幟收入
	年	1	923,000	923,000	新北市各區運動場館及附屬設施使用收費標準 民生公園網球場及和平羽球館場地設施使用費收入 民生公園網球場： 日間：150元*1,200小時=180,000元，夜間：250元*1,188小時=297,000元 和平羽球館： 日間：300元*550小時=165,000元，夜間：500元*562小時=281,000元
	年	1	2,380,100	2,380,100	準用新北市市民活動中心收費標準 公園活動中心場地設施使用費收入
	年	1	43,200	43,200	新北市各區公所行政大樓場地使用收費標準 行政大樓6樓禮堂場地設施使用費收入 (1,200元*36小時=43,200元)

新 北 市 板 橋 區 公 所

歲 入 項 目 說 明 提 要 與 預 算 明 細 表

經常門

中華民國107年度

單位：新臺幣元

財產孳息—租金收入

財產孳息—租金收入

來源別子目及細目與編號	06029010102 財產孳息-租金收入	承辦單位	新北市板橋區公所	預算金額	6,740千元
歲入項目說明	<p>一、項目內容： 1.有線廣播、電視及行動電話與固定通信網路之纜線暫掛雨水下水道租用費及道路側溝暫掛纜線收入。 2.藝文休閒花卉市場租金收入。</p> <p>二、法令依據： 1.新北市暫掛纜線管理要點。 2.新北市公有花市攤位使用契約。</p>				

科目名稱及編號	單位	數量	單價	預算數	說明及收入依據
合計				6,740,000	
06029010102 租金收入	年	1	2,868,800	2,868,800	新北市暫掛纜線管理要點 1.道路側溝暫掛纜線收入 120,529公尺*1元*12月=1,446,348元。 2.雨水下水道暫掛纜線收入 118,538公尺*1元*12月=1,422,456元。
	年	1	3,871,200	3,871,200	新北市公有花市攤位使用契約 (履約期間：107.1.1~107.12.31) 1.藝文休閒花卉市場一般攤位 租金收入：90攤*2,700元*12月 =2,916,000元 2.藝文休閒花卉市場身障攤位 租金收入：4攤*1,100元*12月 =52,800元 3.清潔費用：94攤*800元*12月 =902,400元 (歲出編列：區政業務-區政業務-農漁業務-業務費：2,337,500元)

新北市板橋區公所

歲入項目說明提要與預算明細表

經常門

中華民國107年度

單位：新臺幣元

來源別子目及細目與編號	06029010501 廢舊物資售價-廢舊物資售價	承辦單位	新 <u>北</u> 市板橋區公所	預算金額	778千元
-------------	------------------------------	------	-------------------	------	-------

廢舊物資售價—廢舊物資售價

廢舊物資售價—廢舊物資售價

歲入項目說明	<p>一、項目內容： 變賣報廢公有財產收入。</p> <p>二、法令依據： 行政院頒訂「各機關奉准報廢財產之變賣及估價作業程序」。</p>
--------	---

科目名稱及編號	單位	數量	單價	預算數	說明及收入依據
合計				778,000	
06029010501 廢舊物資售價	年	1	778,000	778,000	變賣報廢公有財產收入

新 北 市 板 橋 區 公 所

歲 入 項 目 說 明 提 要 與 預 算 明 細 表

經常門

中華民國107年度

單位：新臺幣元

雜項收入—其他雜項收入

來源別子目及細目與編號	11029010210 雜項收入-其他雜項收入	承辦單位	新北市板橋區公所	預算金額	3,570千元
-------------	----------------------------	------	----------	------	---------

雜項收入—其他雜項收入

歲入項目說明	<p>一、項目內容： 1.依照政府採購法及有關法令規定辦理本市各機關學校採購業務招標說明書工本費。 2.辦理轄區道路路面刨除料回收販賣收入。</p> <p>二、法令依據： 1.政府採購法第29條及政府採購法施行細則第28條之1。 2.營建事業再生利用之再生資源項目及規範。</p>
--------	--

科目名稱及編號	單位	數量	單價	預算數	說明及收入依據
合計				3,570,000	
11029010210 其他雜項收入	件	700	100	70,000	採購業務招標說明書工本費 (電子領標：100元*700件=70,000元)
	年	1	3,500,000	3,500,000	營建事業再生利用之再生資源 項目及規範 轄區道路路面刨除料回收販賣 收入 (3公分：刨除數量1,000平方公尺*刨除料殘餘價值18元=18,000元。 5公分：刨除數量101,706平方公尺*刨除料殘餘價值34元=3,458,004元。 20公分：刨除數量176.5平方公尺*刨除料殘餘價值136元=24,004元)

新北市板橋區公所

歲出計畫說明提要與各項費用明細表

經常門

中華民國107年度

單位：新臺幣元

區政業務—區政業務

區政業務—區政業務

業務計畫及工作計畫名稱與編號	33029010901 區政業務-區政業務	承辦單位	新北市板橋區公所	預算金額	706,544千元
歲出計畫說明	一、計畫內容：（一）辦理地方自治工作、禮俗宗教、新移民生活輔導、環境衛生、義務教育、各類社教活動、地方文化特色活動等事項，並加強市民活動中心管理維護及鄰里基層建設工程。（二）辦理各項社會救助、社會福利、社區發展、災害救助等工作。（三）辦理地政、工商、農業使用證明申請案件審查、遊憩設施維護、公園之清潔管理維護及推動鄰里公園認養事項。（四）依據兵役法及兵役施行法辦理兵役行政、替代役徵訓、兵役勤務、退伍役男歸鄉報到管理等事項，並配合戶役政資訊系統及兵役資料電腦建檔作業。（五）辦理全民健康保險第一、五、六類被保險人或眷屬有關承保、轉出、退保、停保、復保、異動事項及受理民眾委託代辦健保IC卡等業務。（六）辦理人事、政風與會計等業務。 二、預期成果：如期完成				

分支計畫及用途別科目	單位	數量	單價	預算數	說明
合計				706,544,000	市庫負擔706,095,500元，收支併列448,500元(中央補助448,500元)
01一般行政				283,291,000	市庫負擔283,291,000元
0100 人事費				163,743,000	市庫負擔163,743,000元
0103 法定編制人員待遇				113,222,205	
	年	1	113,222,205	113,222,205	法定編制人員薪津
0105 技工及工友待遇				3,058,260	
	年	1	1,200,960	1,200,960	技工薪津
	年	1	1,857,300	1,857,300	工友薪津
0111 獎金				25,338,128	
	年	1	24,446,135	24,446,135	職員考績及年終工作獎金
	年	1	350,280	350,280	技工考績及年終工作獎金
	年	1	541,713	541,713	工友考績及年終工作獎金
0121 其他給與				2,840,000	
	年	1	2,840,000	2,840,000	職員休假補助費
0131 加班值班費				6,422,652	

新北市板橋區公所

歲出計畫說明提要與各項費用明細表

經常門

中華民國107年度

單位：新臺幣元

區政業務—區政業務	分支計畫及用途別科目	單位	數量	單價	預算數	說明	區政業務—區政業務
		年	1	3,067,200	3,067,200	辦理各項業務加班費	
		年	1	3,101,709	3,101,709	職員不休假加班費	
		年	1	98,968	98,968	技工不休假加班費	
		年	1	154,775	154,775	工友不休假加班費	
	0142 退休離職儲金				1,269,411		
		年	1	1,132,222	1,132,222	退撫基金提撥等	
		年	1	48,038	48,038	技工退職準備	
		年	1	89,151	89,151	工友退職準備	
	0151 保險				11,592,344		
		年	1	11,031,380	11,031,380	職員保險費	
		年	1	230,640	230,640	技工保險費	
		年	1	330,324	330,324	工友保險費	
	0200 業務費				118,354,000	市庫負擔118,354,000元	
	0201 教育訓練費				112,800		
		年	1	112,800	112,800	辦理員工各項教育訓練費	
	0202 水電費				3,354,800		
		年	1	3,354,800	3,354,800	辦公廳舍水電費	
	0203 通訊費				2,529,000		
		年	1	2,529,000	2,529,000	電話及郵資費用	
	0211 土地租金				496,650		
		年	1	496,650	496,650	實踐路、民權陸橋、縣民大道3段103巷土地租金	
	0213 資訊服務費				197,370		
		年	1	197,370	197,370	資訊設備維護費用	
	0214 其他業務租金				450,000		
		年	1	450,000	450,000	影印機租賃	
	0221 稅捐及規費				370,690		
		年	1	121,720	121,720	公務車牌照稅	
		年	1	177,870	177,870	公務車燃料費	
		年	1	43,500	43,500	公務機車燃料費	

新北市板橋區公所

歲出計畫說明提要與各項費用明細表

經常門

中華民國107年度

單位：新臺幣元

分支計畫及用途別科目	單位	數量	單價	預算數	說明
0231 保險費	年	1	27,600	27,600	公務車檢驗費
				285,269	
	年	1	187,737	187,737	公務車保險費
	年	1	67,532	67,532	公務機車保險費
	年	1	30,000	30,000	辦公廳舍各項保險費
0249 臨時人員酬金				100,653,158	
	年	1	100,653,158	100,653,158	臨時人員235人薪資、保險費、退職準備、年終工作獎金及加班費
0250 按日按件計資酬金				46,512	
	年	1	46,512	46,512	各項研習講師鐘點費
0271 物品				3,698,892	
	年	1	2,592,747	2,592,747	購置辦公用品、文具紙張費用
	年	1	1,001,871	1,001,871	公務車油料費
	年	1	104,274	104,274	公務機車油料費
0279 一般事務費				3,497,659	
	年	1	1,400,040	1,400,040	機關保全費用
	年	1	40,000	40,000	機關安檢及消防檢查申報費用
	年	1	1,456,119	1,456,119	機關環境清潔維護及雜支費用
	年	1	175,500	175,500	員工健康檢查費
	人	213	2,000	426,000	文康活動費
0281 房屋建築養護費				305,000	
	年	1	305,000	305,000	辦公廳舍保養及維護費用
0282 車輛及辦公器具養護費				1,652,200	
	年	1	1,486,500	1,486,500	公務車養護費
	年	1	165,700	165,700	公務機車養護費
0283 設施及機械設備養護費				440,000	
	年	1	440,000	440,000	機關修繕及維護費用
0291 國內旅費				30,000	
	年	1	30,000	30,000	參加市內外會議、洽辦公務差旅費

新北市板橋區公所

歲出計畫說明提要與各項費用明細表

經常門

中華民國107年度

單位：新臺幣元

區政業務—區政業務	分支計畫及用途別科目	單位	數量	單價	預算數	說明	區政業務—區政業務
	0298 特別費				234,000		
		月	12	19,500	234,000	區長特別費	
	0400 獎補助費				1,194,000	市庫負擔1,194,000元	
	0456 獎勵及慰問				1,194,000		
		人x節	199 x 3	2,000	1,194,000	退休(職)人員及在職亡故公務人員遺族三節慰問金	
	02民政業務				287,505,000	市庫負擔287,505,000元	
	0200 業務費				238,436,000	市庫負擔238,436,000元	
	0202 水電費				4,022,659		
		年	1	4,022,659	4,022,659	市民活動中心、公園活動中心、調解委員會、溪崑聯合服務中心水電費	
	0203 通訊費				609,798		
		年	1	609,798	609,798	市民活動中心、公園活動中心、調解委員會、溪崑聯合服務中心電話及郵資費用	
	0211 土地租金				2,846,394		
		年	1	2,846,394	2,846,394	埤墘、港嘴、歡園市民活動中心土地租金	
	0231 保險費				115,000		
		年	1	115,000	115,000	市民活動中心、公園活動中心、調解委員會保險費	
	0250 按日按件計資酬金				2,642,500		
		人x次	25 x 151	700	2,642,500	調解委員出席費	
	0271 物品				10,580,225		
		里x月	126 x 12	300	453,600	里長報紙費	
		鄰x月	2501 x 12	300	9,003,600	鄰長報紙費	
		年	1	616,969	616,969	市民活動中心、公園活動中心、調解委員會購置辦公用品、文具紙張費用	
		年	1	506,056	506,056	滅火器換藥費用	
	0279 一般事務費				197,057,928		
		年	1	376,800	376,800	調解委員會業務相關經費	
		年	1	73,200	73,200	調解委員會、溪崑聯合服務中心保全費用	

新北市板橋區公所

歲出計畫說明提要與各項費用明細表

經常門

中華民國107年度

單位：新臺幣元

區政業務—區政業務	分支計畫及用途別科目	單位	數量	單價	預算數	說明	區政業務—區政業務
		年	1	604,000	604,000	市民活動中心、公園活動中心安檢及消防檢查申報費用	
		年	1	3,864,288	3,864,288	市民活動中心、公園活動中心環境清潔維護及雜支費用	
		人	25	3,840	96,000	調解委員聯誼活動費	
		人	10	3,840	38,400	租佃委員聯誼活動費	
		年	1	18,757,800	18,757,800	里鄰長健保費	
		年	1	74,340,000	74,340,000	里基層工作經費	
		里x月	126 x 12	45,000	68,040,000	里長事務補助費	
		年	1	50,000	50,000	區政交流活動經費	
		里	126	16,000	2,016,000	里長健康檢查費	
		里	126	15,000	1,890,000	里長保險費	
		里	126	3,840	483,840	里長聯誼活動費	
		鄰	2,501	3,840	9,603,840	鄰長聯誼活動費	
		年	1	16,760,760	16,760,760	守望相助隊聯誼活動、教育訓練及保險費	
		人	126	500	63,000	里長生日蛋糕	
	0281 房屋建築養護費				5,392,700		
		年	1	5,392,700	5,392,700	市民活動中心、公園活動中心、調解委員會修繕及維護費用	
	0283 設施及機械設備養護費				15,168,796		
		年	1	12,600,000	12,600,000	全區設備設施及各項維護費用	
		年	1	1,308,796	1,308,796	市民活動中心、公園活動中心、溪崑聯合服務中心各項機具保養及維修費用	
		年	1	1,260,000	1,260,000	廣播系統維護費用	
	0400 獎補助費				49,069,000	市庫負擔49,069,000元	
	0457 其他補助及捐助				49,069,000		
		人	4,051	1,000	4,051,000	守望相助隊春安工作慰問金	
		鄰x月	2501 x 12	1,500	45,018,000	鄰長交通補助費	
	03役政及防災業務				1,056,000	市庫負擔1,056,000元	
	0200 業務費				1,056,000	市庫負擔1,056,000元	

新北市板橋區公所

歲出計畫說明提要與各項費用明細表

經常門

中華民國107年度

單位：新臺幣元

區政業務—區政業務	分支計畫及用途別科目	單位	數量	單價	預算數	說明	區政業務—區政業務
	0203 通訊費	年	1	45,000	45,000	45,000	防救災專線通訊費
	0279 一般事務費	年	1	478,000	478,000	811,000	辦理各項役政及防災業務相關費用
		年	1	143,000	143,000		防救災宣導活動費用
		年	1	90,000	90,000		災害應變中心運作相關費用
		年	1	100,000	100,000		辦理防救災會報、防災演習相關經費
	0291 國內旅費	年	1	200,000	200,000	200,000	辦理役政及防災業務差旅費
	05農漁業務					2,396,000	市庫負擔2,396,000元
	0200 業務費					2,396,000	市庫負擔2,396,000元
	0202 水電費	年	1	75,500	75,500	75,500	花市水電費
	0231 保險費	年	1	14,000	14,000	14,000	花市各項保險費
	0279 一般事務費	年	1	835,000	835,000	1,830,000	花市辦理宣傳活動
		年	1	50,000	50,000		辦理農漁畜產業務相關費用
		年	1	945,000	945,000		花市環境清潔維護及雜支費用
	0283 設施及機械設備養護費	年	1	468,000	468,000	468,000	花市修繕及維護費用
	0291 國內旅費	年	1	8,500	8,500	8,500	辦理農漁業務差旅費
	06水利業務					6,243,000	市庫負擔6,243,000元
	0200 業務費					6,243,000	市庫負擔6,243,000元
	0271 物品	年	1	220,000	220,000	220,000	各項五金零星材料及抽水機油料費
	0283 設施及機械設備養護費					6,023,000	

新北市板橋區公所

歲出計畫說明提要與各項費用明細表

經常門

中華民國107年度

單位：新臺幣元

區政業務—區政業務	分支計畫及用途別科目	單位	數量	單價	預算數	說明	區政業務—區政業務
		年	1	277,000	277,000	活動抽水機組管理維護費用	
		年	1	5,746,000	5,746,000	雨水下水道及水利溝渠清淤、纜線附掛處理及其他排水維護、環境整理相關費用	
	07交通業務				2,710,000	市庫負擔2,710,000元	
	0200 業務費				2,710,000	市庫負擔2,710,000元	
	0283 設施及機械設備養護費				2,710,000		
		年	1	2,710,000	2,710,000	8公尺以下市區道路標誌標線維護改善費用	
	10社會文化				38,145,000	市庫負擔37,696,500元，收支併列448,500元(中央補助448,500元)	
	0200 業務費				38,145,000	市庫負擔37,696,500元，收支併列448,500元(中央補助448,500元)	
	0203 通訊費				10,000		
		年	1	10,000	10,000	各項活動及複查簡訊費用	
	0213 資訊服務費				140,000		
		年	1	140,000	140,000	資訊設備維護費用	
	0249 臨時人員酬金				373,668		
		年	1	373,668	373,668	辦理第六類被保險人及其眷屬投保業務之臨時人員1人薪資、保險費、退職準備、年終工作獎金及加班費(衛生福利部中央健康保險署106年7月27日健保承字第1060030516號函)	
	0250 按日按件計資酬金				228,367		
		年	1	228,367	228,367	市民活動中心開設各項研習課程授課酬金	
	0271 物品				219,933		
		年	1	219,933	219,933	辦理各項社會救助業務辦公用品、文具紙張費用	
	0279 一般事務費				37,173,032		
		年	1	74,832	74,832	辦理第六類被保險人及其眷屬投保業務之相關經費(衛生福利部中央健康保險署106年7月27日健保承字第1060030516號函)	
		年	1	1,197,700	1,197,700	志工聯誼或慶生活動、教育訓練、執勤配備、保險、誤餐及	

新北市板橋區公所

歲出計畫說明提要與各項費用明細表

經常門

中華民國107年度

單位：新臺幣元

區政業務—區政業務	分支計畫及用途別科目	單位	數量	單價	預算數	說明	區政業務—區政業務
						交通費	
		年	1	15,000	15,000	老人活動中心管理費用	
		年	1	256,500	256,500	模範父母親表揚活動經費	
		年	1	3,429,000	3,429,000	社教活動相關經費	
		年	1	32,200,000	32,200,000	辦理里鄰活動相關經費	
16道路及公園業務					85,198,000	市庫負擔85,198,000元	
0200 業務費					85,198,000	市庫負擔85,198,000元	
0202 水電費					23,960,000		
		年	1	23,960,000	23,960,000	路燈、公園及綠地水電費	
0279 一般事務費					61,238,000		
		年	1	250,000	250,000	辦理收費式廣告欄相關費用	
		年	1	58,287,660	58,287,660	公園、綠地、廣場及道路綠美化相關費用	
		年	1	500,340	500,340	辦理綠美化相關機具維護費用	
		年	1	2,200,000	2,200,000	義工背心、保險、誤餐及教育訓練費用	

新北市板橋區公所

歲出計畫說明提要與各項費用明細表

資本門

中華民國107年度

單位：新臺幣元

區政業務—區政業務

區政業務—區政業務

業務計畫及工作計畫 名稱與編號	33029010901 區政業務-區政業務	承辦 單位	新北市板橋區公所	預算 金額	125,504千元
--------------------	--------------------------	----------	----------	----------	-----------

一、計畫內容： 興建辦公廳舍，改善辦公環境暨里鄰環境及設備

二、預期成果： 如期完成

歲出計畫說明

分支計畫及用途別科目	單位	數量	單價	預算數	說 明
合計				125,504,000	市庫負擔125,504,000元
17建築及設備				125,504,000	市庫負擔125,504,000元
0300 設備及投資				125,504,000	市庫負擔125,504,000元
0302 房屋建築及設備費	年	1	5,069,000	5,069,000	調解會搬遷費用
0303 公共建設及設施費	年	1	12,600,000	12,600,000	全區基礎工程
	年	1	22,500,000	22,500,000	公園、綠地、廣場及道路綠美化相關設施
	年	1	18,454,000	18,454,000	辦理轄區道路橋樑及附屬設施改善工程
	年	1	690,000	690,000	辦理轄區路燈維護及新設
	年	1	52,020,000	52,020,000	辦理轄區道路路面養護及改善工程
0306 資訊軟硬體設備費	年	1	98,000	98,000	防火牆汰換
0319 雜項設備費	年	1	12,600,000	12,600,000	全區辦公設備費

新北市板橋區公所

歲出計畫說明提要與各項費用明細表

資本門

中華民國107年度

單位：新臺幣元

分支計畫及用途別科目	單位	數量	單價	預算數	說 明
	年	1	1,260,000	1,260,000	里鄰基礎建設及設備
	年	1	213,000	213,000	辦公設備及事務機器購置

區政業務—區政業務

區政業務—區政業務

新北市板橋區公所

歲出計畫說明提要與各項費用明細表

經常門

中華民國107年度

單位：新臺幣元

區政業務—第一預備金

區政業務—第一預備金

業務計畫及工作計畫 名稱與編號	33029010902 區政業務-第一預備金	承辦 單位	新北市板橋區公所	預算 金額	1,500千元
--------------------	---------------------------	----------	----------	----------	---------

歲出計畫說明	一、計畫內容： 為準備年度中需要估列
	二、預期成果： 如期完成

用途別科目	單位	數量	單價	預算數	說 明
合計				1,500,000	市庫負擔1,500,000元
0900 預備金				1,500,000	市庫負擔1,500,000元
0901 第一預備金	年	1	1,500,000	1,500,000	第一預備金

新北市板橋區公所
歲出一級用途別科目分析表

中華民國107年度

單位：新臺幣千元

名稱及編號	合計	經常支出						資本支出					
		人事費	業務費	獎補助費	債務費	預備金	小計	人事費	業務費	設備及投資	獎補助費	預備金	小計
合計	833,548	163,743	492,538	50,263		1,500	708,044			125,504			125,504
33029010000 民政支出	833,548	163,743	492,538	50,263		1,500	708,044			125,504			125,504
33029010900 區政業務	833,548	163,743	492,538	50,263		1,500	708,044			125,504			125,504
33029010901 區政業務	832,048	163,743	492,538	50,263			706,544			125,504			125,504
33029010902 第一預備金	1,500					1,500	1,500						

新北市板橋區公所

資本支出分析表

中華民國107年度

單位：新臺幣千元

名稱及編號	合計	設 備 及 投 資								其他資本支出
		土地	房屋建築及設備	公共建設及設施	機械設備	運輸設備	資訊軟體設備	雜項設備	權利	
合 計	125,504		5,069	106,264			98	14,073		
33029010900 區政業務	125,504		5,069	106,264			98	14,073		
33029010901 區政業務	125,504		5,069	106,264			98	14,073		

新 北 市 板 橋 區 公 所

人 事 費 彙 計 表

中華民國107年度

單位：新臺幣元

類別	預算員額	全年度人事費											備註	
		民意代表待遇	政務人員待遇	法定編制人員待遇	約聘僱人員待遇	技工及工友待遇	獎金	其他給與	加班值班費	退休退職給付	退休離職儲金	保險		合計
合計	213			113,222,205		3,058,260	25,338,128	2,840,000	6,422,652		1,269,411	11,592,344	163,743,000	
正式員額	205			113,222,205			24,446,135	2,840,000			1,132,222	11,031,380	152,671,942	
職員	205			113,222,205			24,446,135	2,840,000			1,132,222	11,031,380	152,671,942	
技工	3					1,200,960	350,280				48,038	230,640	1,829,918	
工友	5					1,857,300	541,713				89,151	330,324	2,818,488	
其他人事費									6,422,652				6,422,652	

新 北 市 板 橋 區 公 所

公 務 車 輛 明 細 表

中 華 民 國 107 年 度

單 位：新 臺 幣 元

業務計畫 及工作計畫 名稱	車輛 數	車輛 種類	乘客 人數 (不含 司機)	購置 年月	汽缸總 排氣量 (立方 公分)	牌照稅 (全年)	燃料使 用費 (全年)	油料費(全年)			養 護 費	車輛 保 險 費	車輛 檢 驗 費	備註		
								數量 (公升)	單價 (元)	金額						
區政業務 區政業務		現有車輛				121,720	221,370			1,106,145	1,652,200	255,269	27,600			
	1	垃圾車	2	08610	8226			753	23.0	17,319	83,000	11,142	1,200	3F-400		
	1	垃圾車	2	09009	4104			753	23.0	17,319	51,000	9,551	1,200	8U-001		
	1	垃圾車	2	09403	7545			753	23.0	17,319	120,000	11,142	1,200	462-RS		
	1	作業車	2	09912	4899				10,044	753	23.0	17,319	51,000	9,551	1,200	731-UY
	1	小客車	4	10602	1998	11,230	6,180	1,668	27.0	45,036	8,500	2,483		ATC-6591		
	1	小貨車	2	08911	2835	4,500	5,940	1,668	23.0	38,364	51,000	3,747	900	U4-4759		
	1	小貨車	2	09010	2694	4,500	9,900	1,668	27.0	45,036	51,000	3,747	900	5N-8743		
	1	小貨車	2	09104	2835	4,500	5,940	1,668	23.0	38,364	51,000	3,747	900	3T-4986		
	1	小貨車	2	09302	2835	4,500	5,940	1,668	23.0	38,364	51,000	3,747	900	0496-GW		
	1	小貨車	2	09603	3153	5,400	7,128	1,668	23.0	38,364	51,000	3,747	900	3505-RF		
	2	小貨車	2	09611	2977	9,000	11,880	3,336	23.0	76,728	102,000	7,494	1,800	8513-TH 8515-TH		
	1	小貨車	2	09908	2497	4,500	5,940	1,668	23.0	38,364	51,000	3,747	900	4479-A3		
	1	小貨車	1	09910	1198	1,800	4,320	1,668	27.0	45,036	51,000	3,747	900	4333-A5		
	1	小客貨兩用 車	4	09505	1781	7,120	4,800	1,668	27.0	45,036	51,000	2,915	750	2091-EX		
	2	小客貨兩用 車	7	09509	1998	22,460	12,360	3,336	27.0	90,072	102,000	5,830	1,500	4001-PD 4002-PD		
	1	小客貨兩用 車	7	09601	2694	15,210	7,200	1,668	27.0	45,036	51,000	2,915	750	5821-PN		

新 北 市 板 橋 區 公 所

公 務 車 輛 明 細 表

中華民國107年度

單位：新臺幣元

業務計畫 及工作計 畫名稱	車輛 數	車輛 種類	乘客 人數 (不含 司機)	購置 年月	汽缸總 排氣量 (立方 公分)	牌照稅 (全年)	燃料使 用費 (全年)	油料費(全年)			養 護 費	車輛 保 險 費	車輛 檢 驗 費	備註
								數量 (公升)	單價 (元)	金額				
	1	工程車	2	08512	3661	6,300	8,100	2,280	23.0	52,440	51,000	9,551	1,200	2F-486
	1	灑水車	2	09010	3907			753	23.0	17,319	51,000	9,551	1,200	8U-133
	2	清溝車	3	09909	7684		30,636	1,506	23.0	34,638	102,000	26,290	2,400	469-UY 470-UY
	1	資源回收車	2	08906	4104			753	23.0	17,319	51,000	9,551	1,200	3F-129
	1	資源回收車	2	09202	2835			753	23.0	17,319	51,000	3,747	900	4353-FG
	1	大貨車	2	09011	4104	6,300	8,100	2,280	23.0	52,440	51,000	9,551	1,200	8U-091
	1	大貨車	2	09312	3907	6,300	8,100	2,280	23.0	52,440	51,000	9,551	1,200	150-RS
	1	大貨車	2	09611	4899	8,100	10,044	2,280	23.0	52,440	51,000	9,551	1,200	467-TH
	1	大貨車	2	09612	7790		15,318	2,280	23.0	52,440	51,000	11,142	1,200	633-TS
	1	小型輕型電 動機車		09908	1.21HP						2,500	380		812-SFA
	1	機車		09411	100		450		27.0		1,700	711		K2L-537
	1	機車		09412	125		450	101	27.0	2,727	1,700	711		K3C-721
	3	機車		09509	125		1,350		27.0		5,100	2,133		N2M-087 N2P-979 N2P-978
	9	機車		09510	125		4,050	909	27.0	24,543	15,300	6,399		537-BLZ N2Z-378 N2Z-379 N2Z-382 N2Z-383 N2Z-387 230-CGP N2Z-373 N2Z-372
	1	機車		09510	125		450		27.0		1,700	711		N2Z-380
	5	機車		09512	125		2,250		27.0		8,500	3,555		3FR-631 3FR-632 3FR-916 3FT-868 3FR-630

新 北 市 板 橋 區 公 所

公 務 車 輛 明 細 表

中華民國107年度

單位：新臺幣元

業務計畫 及工作計 畫名稱	車輛 數	車輛 種類	乘客 人數 (不含 司機)	購置 年月	汽缸總 排氣量 (立方 公分)	牌照稅 (全年)	燃料使 用費 (全年)	油料費(全年)			養 護 費	車輛 保 險 費	車輛 檢 驗 費	備註
								數量 (公升)	單價 (元)	金額				
	4	機車		09606	125		1,800	303	27.0	8,181	6,800	2,844	313-BNJ 315-BNJ 316-BNJ 317-BNJ	
	1	機車		09607	125		450	36	27.0	972	1,700	711	801-BNN	
	1	機車		09612	125		450		27.0		1,700	711	755-BHM	
	1	機車		09702	125		450		27.0		1,700	711	193-CGX	
	2	機車		09704	125		900		27.0		3,400	1,422	811-DDJ 571-DDL	
	3	機車		09705	125		1,350	84	27.0	2,268	5,100	2,133	039-DFA 057-DFA 058-DFA	
	7	機車		09705	125		3,150	707	27.0	19,089	11,900	4,977	051-DFA 052-DFA 053-DFA 055-DFA 056-DFA 059-DFA 060-DFA	
	1	機車		09708	50		300		27.0		1,700	435	013-QFE	
	3	機車		09708	125		1,350		27.0		5,100	2,133	075-DEK 390-DEQ 391-DEQ	
	3	機車		09709	125		1,350		27.0		5,100	2,133	839-DER 850-DER 851-DER	
	2	機車		09711	125		900		27.0		3,400	1,422	738-EGN 978-EGR	
	1	機車		09712	125		450		27.0		1,700	711	826-EGW	
	1	機車		09806	50		300		27.0		1,700	435	336-QHH	
	1	機車		09809	125		450		27.0		1,700	711	178-GCX	
	1	機車		09809	50		300		27.0		1,700	435	909-QHH	
	1	機車		09811	150		600		27.0		1,700	711	882-EZT	
	1	機車		09812	50		300		27.0		1,700	435	621-QHJ	

新 北 市 板 橋 區 公 所

公 務 車 輛 明 細 表

中華民國107年度

單位：新臺幣元

業務計畫 及工作計 畫名稱	車輛 數	車輛 種類	乘客 人數 (不含 司機)	購置 年月	汽缸總 排氣量 (立方 公分)	牌照稅 (全年)	燃料使 用費 (全年)	油料費(全年)			養 護 費	車輛 保 險 費	車輛 檢 驗 費	備註
								數量 (公升)	單價 (元)	金額				
	1	機車		09812	150		600		27.0		1,700	711		920-GAH
	1	機車		09901	125		450		27.0		1,700	711		071-GAR
	6	機車		09902	125		2,700	606	27.0	16,362	10,200	4,266		812-GAR 820-GAR 821-GAR 822-GAR 823-GAR 825-GAR
	1	機車		09902	125		450		27.0		1,700	711		813-GAR
	1	機車		09903	125		450	85	27.0	2,295	1,700	711		352-GAX
	1	機車		09903	125		450	101	27.0	2,727	1,700	711		561-GAV
	1	機車		09905	150		600		27.0		1,700	711		830-GBH
	1	機車		09906	150		600		27.0		1,700	711		390-GBM
	4	機車		09906	125		1,800		27.0		6,800	2,844		395-GBM 393-GBM 392-GBM 391-GBM
	1	機車		09906	100		450		27.0		1,700	711		502-GBL
	4	機車		09908	125		1,800		27.0		6,800	2,844		369-HZD 370-HZD 371-HZD 372-HZD
	2	機車		09909	150		1,200		27.0		3,400	1,422		157-HZP 653-HZK
	8	機車		09911	125		3,600	808	27.0	21,816	13,600	5,688		950-HZY 952-HZY 953-HZY 955-HZY 958-HZY 959-HZY 962-HZY 957-HZY
	9	機車		09912	125		4,050		27.0		15,300	6,399		561-JAC 562-JAC 563-JAC 565-JAC 579-JAC 580-JAC 581-JAC 582-JAC 583-JAC

新北市板橋區公所

公務車輛明細表

中華民國107年度

單位：新臺幣元

業務計畫 及工作計 畫名稱	車輛 數	車輛 種類	乘客 人數 (不含 司機)	購置 年月	汽缸總 排氣量 (立方 公分)	牌照稅 (全年)	燃料使 用費 (全年)	油料費(全年)			養 護 費	車輛 保險 費	車輛 檢驗 費	備註
								數量 (公升)	單價 (元)	金額				
	1	機車		09912	125		450	122	27.0	3,294	1,700	711		566-JAC
		合計				121,720	221,370			1,106,145	1,652,200	255,269	27,600	

歲出按職能及經

中華民國107

職能別分類	經濟性分類	經常支出							資本支出				
		受僱人員報酬	購買商品及勞務支出	債務利息	土地租金支出	經常移轉				投資及增資			
						對企業	對非營利機構及民間	對政府	對國外	經常支出合計	對營業基金	對非營業特種基金	對民間企業
總計		267,687	386,751		3,343		50,263			708,044			
01 一般公共事務		267,687	386,751		3,343		49,069			706,850			
02 防衛													
03 公共秩序與安全													
04 教育													
05 保健													
06 社會安全與福利							1,194			1,194			
07 住宅及社區服務													
08 娛樂、文化與宗教													
09 燃料與能源													
10 農、林、漁、牧業													
11 礦業、製造業及營造業													
12 運輸及通信													
13 其他經濟服務													
14 環境保護													
15 其他支出													

板橋區公所

濟性綜合分類表

年度

單位：新臺幣千元

資本支出														總計
資本移轉				土地購入	無形資產購入	固定資本形成						資本支出合計		
對企業	對非營利 家庭及民間 機構	對政府	對國外			住宅	非住宅房屋	營建工程	運輸工具	資訊軟體	其他設備 及機器		土地改良	
							5,069	106,264				14,171	125,504	833,548
							5,069	106,264				14,171	125,504	832,354
														1,194

