

# 新北市板橋區公所

中華民國 108 年度

(自 108 年 1 月 1 日起至 108 年 12 月 31 日止)

# 單 位 預 算

(第 2-9-1 冊)

(法定版)

主辦會計人員 黃淑華

機關長官 林耀長



# 新 北 市 各 機 關 單 位 預 算 總 目 次

冊 別	編 號	機 關 別	編 號	機 關 別
第 1 冊	01010	新 北 市 議 會		
第 2 - 1 冊	02810	新 北 市 政 府 秘 書 處		
第 2 - 2 冊	02820	新 北 市 政 府 人 事 處		
第 2 - 3 冊	02830	新 北 市 政 府 主 計 處	70700	統 籌 支 撥 科 目 及 第 二 預 備 金
			70702	
			70703	
			70704	
			70705	
			70706	
			70707	
	80800			
第 2 - 4 冊	02840	新 北 市 政 府 政 風 處		
第 2 - 5 冊	02850	新 北 市 政 府 研 究 發 展 考 核 委 員 會		
第 2 - 5 - 1 冊	02851	新 北 市 政 府 資 訊 中 心		
第 2 - 6 冊	02860	新 北 市 政 府 新 聞 局		
第 2 - 7 冊	02870	新 北 市 政 府 法 制 局		
第 2 - 9 - 1 冊	02901	新 北 市 板 橋 區 公 所		
第 2 - 9 - 2 冊	02902	新 北 市 三 重 區 公 所		
第 2 - 9 - 3 冊	02903	新 北 市 中 和 區 公 所		
第 2 - 9 - 4 冊	02904	新 北 市 永 和 區 公 所		
第 2 - 9 - 5 冊	02905	新 北 市 新 莊 區 公 所		
第 2 - 9 - 6 冊	02906	新 北 市 新 店 區 公 所		
第 2 - 9 - 7 冊	02907	新 北 市 樹 林 區 公 所		
第 2 - 9 - 8 冊	02908	新 北 市 鶯 歌 區 公 所		
第 2 - 9 - 9 冊	02909	新 北 市 三 峽 區 公 所		
第 2 - 9 - 10 冊	02910	新 北 市 淡 水 區 公 所		
第 2 - 9 - 11 冊	02911	新 北 市 汐 止 區 公 所		
第 2 - 9 - 12 冊	02912	新 北 市 瑞 芳 區 公 所		
第 2 - 9 - 13 冊	02913	新 北 市 土 城 區 公 所		
第 2 - 9 - 14 冊	02914	新 北 市 蘆 洲 區 公 所		
第 2 - 9 - 15 冊	02915	新 北 市 五 股 區 公 所		
第 2 - 9 - 16 冊	02916	新 北 市 泰 山 區 公 所		
第 2 - 9 - 17 冊	02917	新 北 市 林 口 區 公 所		
第 2 - 9 - 18 冊	02918	新 北 市 深 坑 區 公 所		
第 2 - 9 - 19 冊	02919	新 北 市 石 碇 區 公 所		
第 2 - 9 - 20 冊	02920	新 北 市 坪 林 區 公 所		
第 2 - 9 - 21 冊	02921	新 北 市 三 芝 區 公 所		
第 2 - 9 - 22 冊	02922	新 北 市 石 門 區 公 所		
第 2 - 9 - 23 冊	02923	新 北 市 八 里 區 公 所		
第 2 - 9 - 24 冊	02924	新 北 市 平 溪 區 公 所		

# 新 北 市 各 機 關 單 位 預 算 總 目 次

冊 別	編 號	機 關 別	編 號	機 關 別
第 2 - 9 - 25 冊	02925	新 北 市 雙 溪 區 公 所		
第 2 - 9 - 26 冊	02926	新 北 市 貢 寮 區 公 所		
第 2 - 9 - 27 冊	02927	新 北 市 金 山 區 公 所		
第 2 - 9 - 28 冊	02928	新 北 市 萬 里 區 公 所		
第 3 冊	03030	新 北 市 政 府 民 政 局 及 所 屬	03031	新 北 市 政 府 殯 葬 管 理 處
	030300351	板 橋 戶 政 事 務 所	030300352	三 重 戶 政 事 務 所
	030300353	中 和 戶 政 事 務 所	030300354	新 莊 戶 政 事 務 所
	030300355	新 店 戶 政 事 務 所	030300356	永 和 戶 政 事 務 所
	030300357	樹 林 戶 政 事 務 所	030300358	鶯 歌 戶 政 事 務 所
	030300359	三 峽 戶 政 事 務 所	030300360	汐 止 戶 政 事 務 所
	030300361	瑞 芳 戶 政 事 務 所	030300362	淡 水 戶 政 事 務 所
	030300363	土 城 戶 政 事 務 所	030300364	蘆 洲 戶 政 事 務 所
	030300365	五 股 戶 政 事 務 所	030300366	泰 山 戶 政 事 務 所
030300367	林 口 戶 政 事 務 所	030300368	金 山 戶 政 事 務 所	
第 4 冊	04040	新 北 市 政 府 地 政 局	04041	板 橋 地 政 事 務 所
	04042	新 莊 地 政 事 務 所	04043	新 店 地 政 事 務 所
	04044	淡 水 地 政 事 務 所	04045	汐 止 地 政 事 務 所
	04046	瑞 芳 地 政 事 務 所	04047	三 重 地 政 事 務 所
	04048	中 和 地 政 事 務 所	04049	樹 林 地 政 事 務 所
第 5 冊	05050	新 北 市 政 府 消 防 局		
第 6 冊	06060	新 北 市 政 府 財 政 局	06061	稅 捐 稽 徵 處
第 7 冊	07070	新 北 市 政 府 教 育 局	07071	家 庭 教 育 中 心
	07072	體 育 處		
第 8 冊	08080	新 北 市 政 府 文 化 局	08081	鶯 歌 陶 瓷 博 物 館
	08082	十 三 行 博 物 館	08083	黃 金 博 物 館
	08084	市 立 圖 書 館	08085	淡 水 古 蹟 博 物 館
第 9 冊	09090	新 北 市 政 府 農 業 局	09091	動 物 保 護 防 疫 處
	09092	綠 美 化 環 境 景 觀 處	09093	漁 業 及 漁 港 事 業 管 理 處
第 10 冊	10100	新 北 市 政 府 經 濟 發 展 局	10101	市 場 處
第 11 冊	11110	新 北 市 政 府 社 會 局	11111	新 北 市 政 府 社 會 救 助 金
	11112	新 北 市 公 益 彩 券 盈 餘 分 配 基 金	11113	仁 愛 之 家
	11114	八 里 愛 心 教 養 院	11115	家 庭 暴 力 暨 性 侵 害 防 治 中 心
第 12 冊	12120	新 北 市 政 府 衛 生 局		

# 新 北 市 各 機 關 單 位 預 算 總 目 次

冊 別	編 號	機 關 別	編 號	機 關 別
第 13 冊	13130	新 北 市 政 府 環 境 保 護 局		
第 14 冊	14140	新 北 市 政 府 工 務 局	14141	採 購 處
	14142	違 章 建 築 拆 除 大 隊	14143	養 護 工 程 處
	14144	新 建 工 程 處		
第 15 冊	15150	新 北 市 政 府 警 察 局 及 所 屬	151501551	板 橋 分 局
	151501552	海 山 分 局	151501555	永 和 分 局
	151501556	三 重 分 局	151501557	新 莊 分 局
	151501558	土 城 分 局	151501559	新 店 分 局
	151501560	蘆 洲 分 局	151501561	三 峽 分 局
	151501562	樹 林 分 局	151501563	汐 止 分 局
	151501564	淡 水 分 局	151501565	瑞 芳 分 局
	151501566	金 山 分 局	151501567	刑 事 警 察 大 隊
	151501568	交 通 警 察 大 隊	151501569	保 安 警 察 大 隊
	151501570	少 年 警 察 隊	151501571	婦 幼 警 察 隊
151501572	中 和 分 局	151501573	林 口 分 局	
第 16 冊	16160	新 北 市 政 府 水 利 局	16161	高 灘 地 工 程 管 理 處
第 17 冊	17170	新 北 市 政 府 交 通 局	17171	交 通 事 件 裁 決 處
第 18 冊	18180	新 北 市 政 府 勞 工 局	18181	就 業 服 務 處
	18182	職 業 訓 練 中 心	18183	勞 動 檢 查 處
第 19 冊	19190	新 北 市 政 府 原 住 民 族 行 政 局		
第 20 冊	20200	新 北 市 政 府 城 鄉 發 展 局	20201	都 市 更 新 處
第 21 冊	21210	新 北 市 政 府 觀 光 旅 遊 局		
第 22 冊	22220	新 北 市 政 府 客 家 事 務 局		
第 23 冊	23230	新 北 市 政 府 捷 運 工 程 局		



新北市板橋區公所  
預 算 總 說 明  
中華民國 108 年度

一、現行法定職掌及組織系統表

(一)機關主要職掌

依據新北市政府組織自治條例第 8 條及新北市各區公所組織規程規定，本公所掌理全區自治業務之推行。

(二)內部分層業務：本公所置區長 1 人，承市長之命辦理區政業務，並指揮、監督所屬員工；置副區長 1 人，主任秘書 1 人，襄助區長處理區政業務；其下設 7 課 4 室，分別說明如下：

1. 民政課：掌理自治行政、地方行政、選務、民防、調解行政、地政、原住民行政、體育及其他有關民政事項。
2. 役政災防課：掌理兵役行政、兵役徵集及勤務、全民防衛動員準備、災害防救組訓及整備、其他有關役政及災防事項。
3. 社會課：掌理社會救助、老人福利、身心障礙福利、兒童及少年福利、婦女福利、社區發展、全民健康保險及其他有關社政事項。
4. 工務課：掌理道路養護、建築管理、水利、都計、土木及建築工程事項、臨時接水電業務及其他土木相關工程事項。
5. 經建課：掌理工商、農政、公用事業、觀光推廣、河川及生態保育等相關業務。
6. 養護工程課：掌理公園綠地廣場等管理養護、路燈管理、收費廣告欄、路燈桿宮燈旗、體育設施管理維護及其他相關養護工程。
7. 人文課：掌理人口政策及新住民相關業務、藝文推廣、國民教育、禮俗宗教、慶典活動、公墓及殯葬相關業務。
8. 秘書室：掌理文書、檔案管理、公文管理、事務、出納、採購、財產管理、法制、研考、資訊管理、工友管理、區務會議、公共關係、新聞發布、辦公廳舍維護管理、綜合業務及不屬於其他各課、室之事項。
9. 會計室：依法辦理歲計、會計及統計事項。
10. 人事室：依法辦理人事管理事項。
11. 政風室：依法辦理政風事項。

(三)組織系統圖：如附圖。

(四)員額編制表：如附表。

二、前年度及上年度已過期間計畫實施及預算執行情形

(一)前年度(106 年度)計畫實施成果及決算辦理概況

1. 歲入部分：預算數 22,400,000 元，決算數 28,807,612 元，執行率 128.61%。
2. 歲出部分：預算數 817,922,000 元，決算數 776,993,920 元，執行率 95.00%。

(二)上年度(107 年度)已過期間計畫實施及預算執行情形

1. 歲入部分：預算數 23,533,000 元，截至 107 年 6 月底止執行數 15,579,891 元。
  - (1)罰款及賠償收入：預算數 1,097,000 元，執行數 149,315 元。
  - (2)規費收入：預算數 11,348,000 元，執行數 8,074,424 元。

新北市板橋區公所  
預 算 總 說 明  
中華民國 108 年度

- (3) 財產收入：預算數 7,518,000 元，執行數 5,599,543 元。
- (4) 其他收入：預算數 3,570,000 元，執行數 1,756,609 元。
- 2. 歲出部分：預算數 833,548,000 元，截至 107 年 6 月底止執行數 371,755,404 元，占預算數 44.60%。
  - (1) 一般行政：預算數 166,124,000 元，執行數 104,720,148 元。
  - (2) 區政業務：預算數 665,711,000 元，執行數 266,922,381 元。
  - (3) 第一預備金：預算數 1,500,000 元，已動支 0 元。
  - (4) 一般建築及設備：預算數 213,000 元，執行數 112,875 元。

三、本年度施政計畫重點及預算提要

(一) 本年度施政計畫重點及預期績效之概述

- 1. 落實市民申訴陳情案件、建議案件、瞭解民情、廣徵市政建設革興意見，加強地方建設。
- 2. 推行地方自治、健全里鄰組織，發揮里鄰服務功能。
- 3. 賡續辦理社會救助、社會福利、社區發展等工作，落實社會福利政策。
- 4. 辦理防災綜合演習，加強環保、治安、美化、交通、育樂等工作。
- 5. 賡續發展工商、農林漁牧業，提供土地利用價值，推行政府政策，發展地方經濟，達到富家強國。
- 6. 賡續辦理鄰里公園維護管理、落實基層建設，以提供民眾休憩活動之場所。
- 7. 進行「區政發展計畫」，藉由願景的規劃來凝聚大家的共識，期能共同推行塑造的發展特色與打造區民理想的生活環境。
- 8. 賡續推行全民防衛動員業務，滿足平時戰時人力運用，增強國力，保障社會，鞏固國家安全。
- 9. 賡續推行兵役行政，維護兵役公平、強化軍民溝通，保障役男及其家屬權益，訪視部隊安全、扶助役男安家、宣導家屬安心。
- 10. 依法辦理全民健保第五、六類及鄰長保險業務，保障被保險人權益並配合市長市政理念致力推動社會、健保綜合受理櫃臺整併，提升服務效能。

(二) 本年度預算提要及成本估計

- 1. 歲入部分：本年度預算數 25,979,000 元，較上年度預算 23,533,000 元，增列 2,446,000 元，增加率 10.39%，其明細如下：包括罰款及賠償收入 716,000 元、規費收入 13,536,000 元、財產收入 7,677,000 元、其他收入 4,050,000 元。
- 2. 歲出部分：本年度預算數 832,756,000 元，較上年度預算 833,548,000 元，減列 792,000 元，減少率 0.10%，其明細如下：
  - (1) 一般行政計畫預算共列 167,313,000 元，包括人事費 165,000,000 元，業務費 1,185,000 元，獎補助費 1,128,000 元
  - (2) 區政業務計畫預算共列 663,730,000 元：包括業務費 490,082,000 元，獎補助費 48,983,000 元，設備及投資 124,665,000 元。



新北市板橋區公所  
預算總說明  
中華民國 108 年度

(3)第一預備金計畫預算共列 1,500,000 元。

(4)一般建築及設備計畫預算共列 213,000 元，包括設備及投資 213,000 元。

(三)計畫及預算統計表

單位：新臺幣千元、%

業務計畫	工作計畫	本年度預算數	比率
新北市板橋區公所合計		832,756	100.00
一般行政	一般行政	167,313	20.09
區政業務	區政業務	663,730	79.70
第一預備金	第一預備金	1,500	0.18
一般建築及設備	一般建築及設備	213	0.03

新北市板橋區公所  
預算總說明  
中華民國 108 年度

(附圖)組織系統圖

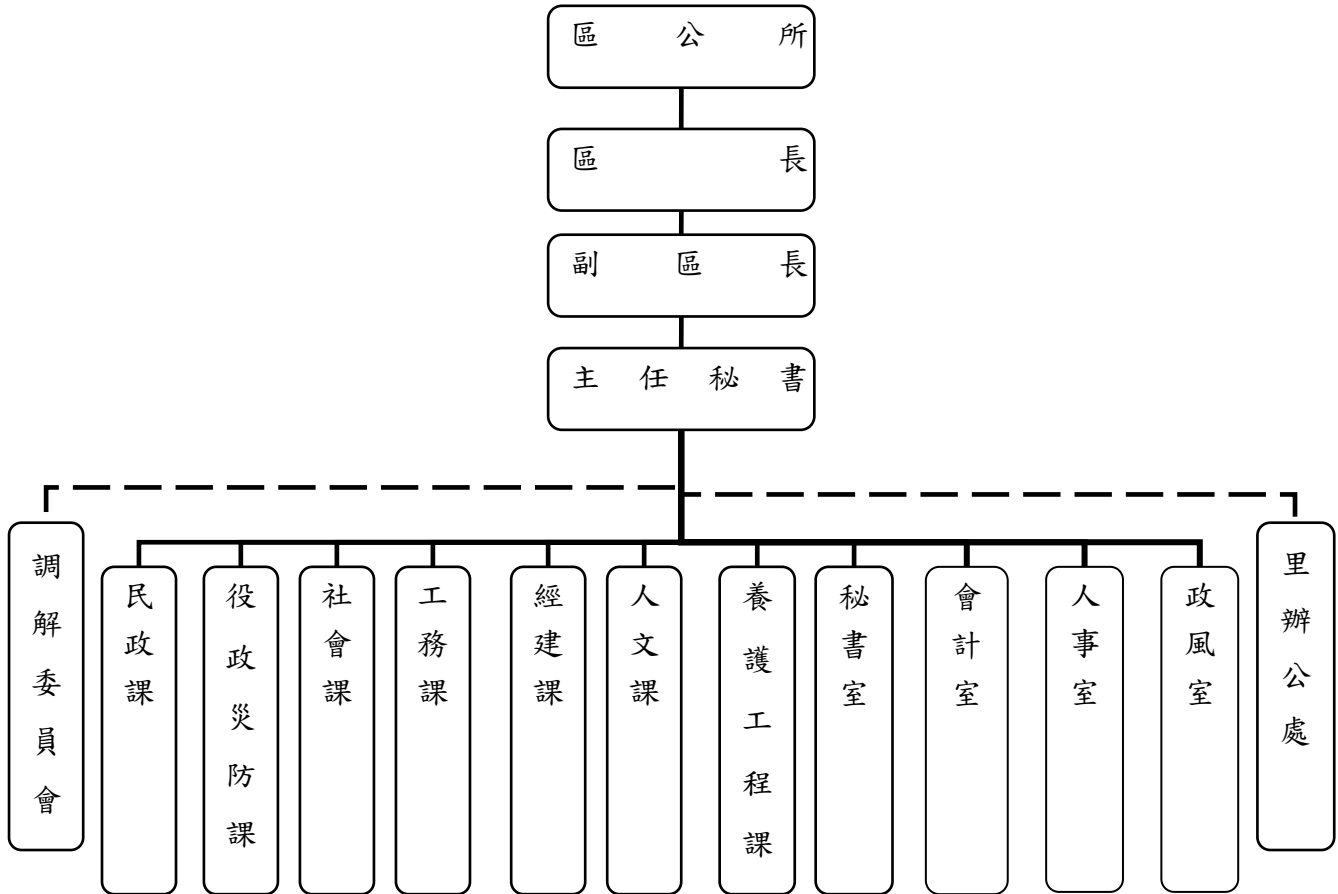

新北市板橋區公所  
預算總說明  
中華民國 108 年度

(附表)

員額編制表

類 別	法定編制員額	本年度預算員額	上年度預算員額	與上年度預算 員額比較增減
民意代表	0	0	0	0
職員	205	205	205	0
警員	0	0	0	0
消防人員	0	0	0	0
技工	4	3	3	0
駕駛	0	0	0	0
工友	9	4	5	-1

新北市板橋區公所  
歲入來源別預算表

中華民國108年度

單位：新臺幣千元

科 目				本年度 預算數	上年度 預算數	前年度 決算數	本年度與 上年度比較	說明	
款	項	目	節						名稱及編號
				合計	25,979	23,533	28,809	2,446	
				經常門合計	25,979	23,533	28,809	2,446	
03				03000000000 罰款及賠償收入	716	1,097	1,633	-381	
	008			03029010000 新北市板橋區公所	716	1,097	1,633	-381	
		01		03029010100 罰金罰鍰及怠金	-	-	7	-	
			01	03029010101 罰金罰鍰	-	-	7	-	
			02	03029010200 沒入及沒收財物	-	-	1,166	-	
			01	03029010201 沒入金	-	-	1,166	-	
			03	03029010300 賠償收入	716	1,097	460	-381	
			01	03029010301 一般賠償收入	716	1,097	434	-381	一、詳2-9-1冊第10頁。 二、本年度預算數較上年度減少381千元。
			02	03029010302 賠償求償收入	-	-	26	-	
04				04000000000 規費收入	13,536	11,348	14,352	2,188	
	005			04029010000 新北市板橋區公所	13,536	11,348	14,352	2,188	
		01		04029010100 行政規費收入	320	320	347	-	
			01	04029010105 許可費	320	320	347	-	一、詳2-9-1冊第11頁。 二、本年度預算數與上年度預算數同。
			02	04029010200 使用規費收入	13,216	11,028	14,005	2,188	
			01	04029010204 資料使用費	-	-	1	-	
			02	04029010213 場地設施使用費	13,216	11,028	14,004	2,188	一、詳2-9-1冊第12頁。  二、本年度預算數較上年度增加2,188千元係：  1.市民活動中心場地設施使用收入增加800千元。 2.公園活動中心場地設施使用收入增加420千元。 3.廣告欄收入減少88千

新北市板橋區公所  
歲入來源別預算表

中華民國108年度

單位：新臺幣千元

科 目				本年度 預算數	上年度 預算數	前年度 決算數	本年度與 上年度比較	說明	
款	項	目	節						名稱及編號
05				06000000000 財產收入	7,677	7,518	7,596	159	元。 4.路燈桿懸掛廣告旗幟收入增加1,056千元。
	010			06029010000 新北市板橋區公所	7,677	7,518	7,596	159	
		01		06029010100 財產孳息	7,049	6,740	6,852	309	
			01	06029010101 利息收入	-	-	13	-	
			02	06029010102 租金收入	7,049	6,740	6,839	309	一、詳2-9-1冊第13頁。 二、本年度預算數較上年度增加309千元係： 1.道路側溝暫掛纜線收入增加234千元。 2.雨水下水道暫掛纜線收入增加75千元。
		02		06029010500 廢舊物資售價	628	778	744	-150	
			01	06029010501 廢舊物資售價	628	778	744	-150	一、詳2-9-1冊第14頁。 二、本年度預算數較上年度減少150千元。
09				11000000000 其他收入	4,050	3,570	5,228	480	
	007			11029010000 新北市板橋區公所	4,050	3,570	5,228	480	
		01		11029010200 雜項收入	4,050	3,570	5,228	480	
			01	11029010201 收回以前年度歲出	-	-	197	-	
			02	11029010210 其他雜項收入	4,050	3,570	5,031	480	一、詳2-9-1冊第15頁。 二、本年度預算數較上年度增加480千元係： 1.採購業務招標說明書工本費收入減少20千元。 2.辦理轄區道路路面刨除料回收販賣收入增加500千元。

# 新 北 市 板 橋 區 公 所

## 歲 出 機 關 別 預 算 表

經資門併計

中華民國108年度

單位：新臺幣千元

科 目				本年度 預算數	上年度 預算數	前年度 決算數	本年度與 上年度比較	說 明	
款	項	目	節						名稱及編號
02				00020000000 新北市政府主管	832,756	833,548	776,994	-792	
	009			00029010000 新北市板橋區公所	832,756	833,548	776,994	-792	
		01		33029010100 一般行政	167,313	166,124	162,962	1,189	
			01	33029010101 一般行政	167,313	166,124	162,962	1,189	1.本科目上年度法定預算數0元，配合科目調整，由「區政業務」移入人事費163,743千元、業務費1,187千元、獎補助費1,194千元，共計如表列數。 2.本年度預算數較上年度預算數淨增1,189千元。 3.全數為經常門(詳2-9-1冊第16-17頁)，其增減項目如下： (1)人員維持費增加1,257千元。 (2)基本業務工作維持費減少68千元。
		02		33029010200 區政業務	663,730	665,711	613,205	-1,981	
			01	33029010201 區政業務	663,730	665,711	613,205	-1,981	1.本科目上年度法定預算數832,048千元，配合預算調整，移出人事費163,743千元、業務費1,187千元、獎補助費1,194千元至「一般行政」，以及移出設備及投資213千元至「一般建築及設備」，淨計如表列數。 2.本年度預算數較上年度預算數淨減1,981千元。 3.經常門部分(詳2-9-1冊第18-24頁)，淨減1,355千元，其增減項目如下： (1)新增業務管理117,202千元。 (2)役政及防災業務增加100千元。 (3)民政業務減少1,385千元。 (4)社會文化減少105千元。 (5)減列一般行政117,167千元。 4.資本門部分(詳2-9-1冊第25-26頁)，減少區政建設626千元。
		03		33029017900 第一預備金	1,500	1,500	-	-	
			01	33029017901 第一預備金	1,500	1,500	-	-	1.本年度預算數與上年度預算數同。 2.詳2-9-1冊第27頁。
		04		33029019000 一般建築及設備	213	213	827	-	
			01	33029019001 一般建築及設備	213	213	827	-	1.本科目上年度法定預算數0元，配合科目調整，由「區政業務」移入設備及投資213千元，共計如表列數。 2.本年度預算數與上年度預算數

新北市板橋區公所  
歲出機關別預算表

經資門併計

中華民國108年度

單位：新臺幣千元

科 目				本年度 預算數	上年度 預算數	前年度 決算數	本年度與 上年度比較	說 明
款	項	目	節					
								同。 3.全數為資本門(詳2-9-1冊第28 頁)。

新北市板橋區公所  
歲入項目說明提要與預算明細表

經常門

中華民國108年度

單位：新臺幣元

賠償收入——一般賠償收入

來源別子目及 細目與編號	03029010301 賠償收入-一般賠償收入	承辦單位	新北市板橋區公所	預算金額	716千元
-----------------	----------------------------	------	----------	------	-------

賠償收入——一般賠償收入

歲入項目說明	一、項目內容：各項工程或採購案違約金收入。
	二、法令依據：採購案契約。

科目名稱及編號	單位	數量	單價	預算數	說明及收入依據
合計				716,000	
03029010301 一般賠償收入	年	1	716,000	716,000	採購案契約 各項工程或採購案違約金收入



新北市板橋區公所  
歲入項目說明提要與預算明細表

經常門

中華民國108年度

單位：新臺幣元

行政規費收入—許可費

來源別子目及 細目與編號	04029010105 行政規費收入-許可費	承辦單位	新北市板橋區公所	預算金額	320千元
-----------------	---------------------------	------	----------	------	-------

行政規費收入—許可費

歲入項目說明	一、項目內容： 新北市道路挖掘許可費收入。
	二、法令依據： 新北市核發道路挖掘許可收費標準第2條。

科目名稱及編號	單位	數量	單價	預算數	說明及收入依據
合計				320,000	
04029010105 許可費	件	800	400	320,000	新北市核發道路挖掘許可收費標準第2條 道路挖掘許可費

# 新 北 市 板 橋 區 公 所

## 歲 入 項 目 說 明 提 要 與 預 算 明 細 表

經常門

中華民國108年度

單位：新臺幣元

使用規費收入—場地設施使用費

使用規費收入—場地設施使用費

來源別子目及細目與編號	04029010213 使用規費收入-場地設施使用費	承辦單位	新北市板橋區公所	預算金額	13,216千元
-------------	-------------------------------	------	----------	------	----------

歲入項目說明	<p>一、項目內容： 1.市民活動中心場地設施使用收入。 2.廣告欄收入。 3.路燈桿懸掛廣告旗幟收入。 4.民生公園網球場及和平羽球館場地設施使用收入。 5.公園活動中心場地設施使用收入。 6.行政大樓6樓禮堂場地設施使用收入。</p> <p>二、法令依據： 1.新北市市民活動中心收費標準。 2.新北市道路設置廣告欄收費標準。 3.新北市路燈桿懸掛廣告旗幟收費標準。 4.新北市各區運動場館及附屬設施使用收費標準。 5.新北市各區公所行政大樓場地使用收費標準。</p>
--------	--

科目名稱及編號	單位	數量	單價	預算數	說明及收入依據
合計				13,216,000	
04029010213 場地設施使用費	年	1	4,500,000	4,500,000	新北市市民活動中心收費標準 市民活動中心收入
	張	8,996	50	449,800	新北市道路設置廣告欄收費標準 廣告欄收入（歲出編列：區政業務-區政業務-道路及公園業務-業務費：250,000元）
	組	22,500	200	4,500,000	新北市路燈桿懸掛廣告旗幟收費標準 路燈桿懸掛廣告旗幟收入
	年	1	923,000	923,000	新北市各區運動場館及附屬設施使用收費標準 民生公園網球場及和平羽球館場地設施使用費收入 民生公園網球場： 日間：150元*1,200小時=180,000元，夜間：250元*1,188小時=297,000元 和平羽球館： 日間：300元*550小時=165,000元，夜間：500元*562小時=281,000元
	年	1	2,800,000	2,800,000	準用新北市市民活動中心收費標準 公園活動中心場地設施使用費收入
	年	1	43,200	43,200	新北市各區公所行政大樓場地使用收費標準 行政大樓6樓禮堂場地設施使用費收入 (1,200元*36小時=43,200元)

# 新 北 市 板 橋 區 公 所

## 歲 入 項 目 說 明 提 要 與 預 算 明 細 表

經常門

中華民國108年度

單位：新臺幣元

財產孳息—租金收入

財產孳息—租金收入

來源別子目及細目與編號	06029010102 財產孳息-租金收入	承辦單位	新北市板橋區公所	預算金額	7,049千元
歲入項目說明	一、項目內容： 1.有線廣播、電視及行動電話與固定通信網路之纜線暫掛雨水下水道租用費及道路側溝暫掛纜線收入。 2.藝文休閒花卉市場租金收入。				
	二、法令依據： 1.新北市暫掛纜線管理要點。 2.新北市公有花市攤位使用契約。				

科目名稱及編號	單位	數量	單價	預算數	說明及收入依據
合計				7,049,000	
06029010102 租金收入	年	1	3,177,800	3,177,800	新北市暫掛纜線管理要點 1.道路側溝暫掛纜線收入 140,005公尺*1元*12月=1,680,060元。 2.雨水下水道暫掛纜線收入 124,812公尺*1元*12月=1,497,744元。
	年	1	3,871,200	3,871,200	新北市公有花市攤位使用契約 (履約期間：108.1.1~108.12.31) 1.藝文休閒花卉市場一般攤位 租金收入：90攤*2,700元*12月 =2,916,000元 2.藝文休閒花卉市場身障攤位 租金收入：4攤*1,100元*12月 =52,800元 3.清潔費用：94攤*800元*12月 =902,400元 (歲出編列：區政業務-區政業務-農漁業務-業務費：2,337,500元)

# 新北市板橋區公所

## 歲入項目說明提要與預算明細表

經常門

中華民國108年度

單位：新臺幣元

廢舊物資售價—廢舊物資售價

廢舊物資售價—廢舊物資售價

來源別子目及細目與編號	06029010501 廢舊物資售價-廢舊物資售價	承辦單位	新北市板橋區公所	預算金額	628千元
-------------	------------------------------	------	----------	------	-------

歲入項目說明	<p>一、項目內容： 變賣報廢公有財產收入。</p> <p>二、法令依據： 行政院頒訂「各機關奉准報廢財產之變賣及估價作業程序」。</p>
--------	---

科目名稱及編號	單位	數量	單價	預算數	說明及收入依據
合計				628,000	
06029010501 廢舊物資售價	年	1	628,000	628,000	變賣報廢公有財產收入

# 新北市板橋區公所

## 歲入項目說明提要與預算明細表

經常門

中華民國108年度

單位：新臺幣元

雜項收入—其他雜項收入

來源別子目及細目與編號	11029010210 雜項收入-其他雜項收入	承辦單位	新 <u>北</u> 市板橋區公所	預算金額	4,050千元
-------------	----------------------------	------	-------------------	------	---------

雜項收入—其他雜項收入

歲入項目說明	<p>一、項目內容： 1.依照政府採購法及有關法令規定辦理本市各機關學校採購業務招標說明書工本費。 2.辦理轄區道路路面刨除料回收販賣收入。</p> <p>二、法令依據： 1.政府採購法第29條及政府採購法施行細則第28條之1。 2.營建事業再生利用之再生資源項目及規範。</p>
--------	--

科目名稱及編號	單位	數量	單價	預算數	說明及收入依據
合計				4,050,000	
11029010210 其他雜項收入	件	500	100	50,000	採購業務招標說明書工本費 (電子領標：100元*500件=50,000元)
	年	1	4,000,000	4,000,000	營建事業再生利用之再生資源 項目及規範 轄區道路路面刨除料回收販賣 收入 (3公分：刨除數量1,000平方公尺*刨除料殘餘價值18元=18,000元。 5公分：刨除數量116,412平方公尺*刨除料殘餘價值34元=3,958,008元。 20公分：刨除數量176.5平方公尺*刨除料殘餘價值136元=24,004元)

新北市板橋區公所

歲出計畫說明提要與各項費用明細表

經常門

中華民國108年度

單位：新臺幣元

一般行政—一般行政	業務計畫及工作計畫 名稱與編號	33029010101 一般行政-一般行政	承辦 單位	新北市板橋區公所	預算 金額	167,313千元	一般行政—一般行政
	歲出計畫說明	<p>一、計畫內容： 人員維持費及基本行政工作維持費。</p> <p>二、預期成果： 協助業務單位順利推動各項業務。</p>					
分支計畫及用途別科目		單位	數量	單價	預算數	說 明	
合計					167,313,000	市庫負擔167,313,000元	
01人員維持費					165,000,000	市庫負擔165,000,000元	
0100 人事費					165,000,000	市庫負擔165,000,000元	
0103 法定編制人員待遇		年	1	115,408,920	115,408,920	法定編制人員薪津	
0105 技工及工友待遇		年	1	1,237,500	1,237,500	技工薪津	
		年	1	1,530,960	1,530,960	工友薪津	
0111 獎金		年	1	24,446,135	24,446,135	職員考績及年終工作獎金	
		年	1	360,938	360,938	技工考績及年終工作獎金	
		年	1	446,530	446,530	工友考績及年終工作獎金	
0121 其他給與		年	1	2,840,000	2,840,000	職員休假補助費	
		年	1	48,000	48,000	技工休假補助費	
		年	1	64,000	64,000	工友休假補助費	

新北市板橋區公所

歲出計畫說明提要與各項費用明細表

經常門

中華民國108年度

單位：新臺幣元

分支計畫及用途別科目	單位	數量	單價	預算數	說明
0131 加班值班費	年	1	3,052,800	3,052,800	辦理各項業務加班費
	年	1	2,949,070	2,949,070	職員不休假加班費
	年	1	103,125	103,125	技工不休假加班費
	年	1	127,580	127,580	工友不休假加班費
0142 退休離職儲金				1,272,482	
	年	1	1,154,089	1,154,089	退撫基金提撥等
	年	1	49,500	49,500	技工退職準備
0151 保險				11,111,960	
	年	1	10,580,000	10,580,000	職員保險費
	年	1	241,344	241,344	技工保險費
02基本行政工作維持費				2,313,000	市庫負擔2,313,000元
				1,185,000	市庫負擔1,185,000元
				170,000	
0200 業務費				170,000	電話及郵資費用
0203 通訊費	年	1	170,000	170,000	
0271 物品				181,500	
	年	1	181,500	181,500	購置辦公用品、文具紙張費用
0279 一般事務費				599,500	
	年	1	175,500	175,500	員工健康檢查費
	人	212	2,000	424,000	文康活動費
0298 特別費				234,000	
	月	12	19,500	234,000	區長特別費
0400 獎補助費				1,128,000	市庫負擔1,128,000元
0456 獎勵及慰問				1,128,000	
	人x節	188 x 3	2,000	1,128,000	退休(職)人員及在職亡故公務人員遺族三節慰問金

新北市板橋區公所

歲出計畫說明提要與各項費用明細表

經常門

中華民國108年度

單位：新臺幣元

區政業務—區政業務

區政業務—區政業務

業務計畫及工作計畫 名稱與編號	33029010201 區政業務-區政業務	承辦 單位	新北市板橋區公所	預算 金額	539,065千元
歲出計畫說明	一、計畫內容：辦理業務管理、民政業務、役政及防災業務、農漁業務、水利業務、交通業務、社會文化、道路及公園業務。				
	二、預期成果：1.落實地方自治、社會福利政策及基層建設。 2.發揮里鄰服務功能及發展地方經濟。 3.廣續推行防災綜合演習、全民防衛動員業務及兵役行政。				

分支計畫及用途別科目	單位	數量	單價	預算數	說 明
合計				539,065,000	市庫負擔538,616,500元，收支併列448,500元(中央補助448,500元)
01業務管理				117,202,000	市庫負擔117,202,000元
0200 業務費				117,202,000	市庫負擔117,202,000元
0201 教育訓練費	年	1	112,800	112,800	辦理員工各項教育訓練費
0202 水電費	年	1	3,354,800	3,354,800	辦公廳舍水電費
0203 通訊費	年	1	2,359,000	2,359,000	電話及郵資費用
0211 土地租金	年	1	432,801	432,801	實踐路、民權陸橋、縣民大道3段103巷土地租金
0213 資訊服務費	年	1	227,370	227,370	資訊設備維護費用
0214 其他業務租金	年	1	450,000	450,000	影印機租賃



新北市板橋區公所

歲出計畫說明提要與各項費用明細表

經常門

中華民國108年度

單位：新臺幣元

區政業務—區政業務	分支計畫及用途別科目	單位	數量	單價	預算數	說明	區政業務—區政業務
	0221 稅捐及規費				337,654		
		年	1	121,720	121,720	公務車牌照稅	
		年	1	190,734	190,734	公務車燃料費	
		年	1	25,200	25,200	公務車檢驗費	
	0231 保險費				258,979		
		年	1	228,979	228,979	公務車保險費	
		年	1	30,000	30,000	辦公廳舍各項保險費	
	0249 臨時人員酬金				100,817,543		
		年	1	100,817,543	100,817,543	臨時人員226人薪資、保險費、退職準備、年終工作獎金及加班費	
	0250 按日按件計資酬金				48,000		
		年	1	48,000	48,000	各項研習講師鐘點費	
	0271 物品				3,455,006		
		年	1	2,411,115	2,411,115	購置辦公用品、文具紙張費用	
		年	1	1,043,891	1,043,891	公務車油料費	
	0279 一般事務費				3,022,847		
		年	1	1,486,728	1,486,728	機關保全費用	
		年	1	80,000	80,000	機關安檢及消防檢查申報費用	
		年	1	1,456,119	1,456,119	機關環境清潔維護及雜支費用	
	0281 房屋建築養護費				305,000		
		年	1	305,000	305,000	辦公廳舍保養及維護費用	
	0282 車輛及辦公器具養護費				1,550,200		
		年	1	1,550,200	1,550,200	公務車養護費	
	0283 設施及機械設備養護費				440,000		
		年	1	440,000	440,000	機關修繕及維護費用	
	0291 國內旅費				30,000		
		年	1	30,000	30,000	參加市內外會議、洽辦公務差旅費	
	02民政業務				286,120,000	市庫負擔286,120,000元	
	0200 業務費				237,137,000	市庫負擔237,137,000元	

新北市板橋區公所

歲出計畫說明提要與各項費用明細表

經常門

中華民國108年度

單位：新臺幣元

區政業務—區政業務	分支計畫及用途別科目	單位	數量	單價	預算數	說明	區政業務—區政業務
	0202 水電費	年	1	4,022,659	4,022,659	4,022,659	市民活動中心、公園活動中心、調解委員會、溪崑聯合服務中心水電費
	0203 通訊費	年	1	609,798	609,798	609,798	市民活動中心、公園活動中心、調解委員會、溪崑聯合服務中心電話及郵資費用
	0211 土地租金	年	1	2,206,722	2,206,722	2,206,722	埤墘、港嘴、歡園市民活動中心土地租金
	0231 保險費	年	1	115,000	115,000	115,000	市民活動中心、公園活動中心、調解委員會保險費
	0250 按日按件計資酬金	人x次	25 x 151	700	2,642,500	2,642,500	調解委員會出席費
	0271 物品	里x月	126 x 12	300	453,600	453,600	里長報紙費
		鄰x月	2504 x 12	300	9,014,400	9,014,400	鄰長報紙費
		年	1	617,405	617,405	617,405	市民活動中心、公園活動中心、調解委員會購置辦公用品、文具紙張費用
		年	1	506,056	506,056	506,056	滅火器換藥費用
	0279 一般事務費				196,387,364	196,387,364	
		年	1	376,800	376,800	376,800	調解委員會業務相關經費
		年	1	73,200	73,200	73,200	調解委員會、溪崑聯合服務中心保全費用
		年	1	604,000	604,000	604,000	市民活動中心、公園活動中心安檢及消防檢查申報費用
		年	1	3,864,288	3,864,288	3,864,288	市民活動中心、公園活動中心環境清潔維護及雜支費用
		人	25	3,840	96,000	96,000	調解委員聯誼活動費
		人	10	3,840	38,400	38,400	租佃委員聯誼活動費
		年	1	18,353,316	18,353,316	18,353,316	里鄰長健保費
		年	1	74,340,000	74,340,000	74,340,000	里基層工作經費

新北市板橋區公所

歲出計畫說明提要與各項費用明細表

經常門

中華民國108年度

單位：新臺幣元

分支計畫及用途別科目	單位	數量	單價	預算數	說明
區政業務—區政業務	里x月	126 × 12	45,000	68,040,000	里長事務補助費
	年	1	50,000	50,000	區政交流活動經費
	里	126	16,000	2,016,000	里長健康檢查費
	里	126	15,000	1,890,000	里長保險費
	里	126	3,840	483,840	里長聯誼活動費
	鄰	2,504	3,840	9,615,360	鄰長聯誼活動費
	年	1	16,195,160	16,195,160	守望相助隊聯誼活動、教育訓練及保險費
	人	126	500	63,000	里長生日蛋糕
	年	1	288,000	288,000	里鄰長銜牌汰換製作費用
	0281 房屋建築養護費			5,392,700	
	年	1	5,392,700	5,392,700	市民活動中心、公園活動中心、調解委員會修繕及維護費用
	0283 設施及機械設備養護費			15,168,796	
	年	1	12,600,000	12,600,000	全區設備設施及各項維護費用
	年	1	1,308,796	1,308,796	市民活動中心、公園活動中心、溪崑聯合服務中心各項機具保養及維修費用
	年	1	1,260,000	1,260,000	廣播系統維護費用
0400 獎補助費			48,983,000	市庫負擔48,983,000元	
0457 其他補助及捐助			48,983,000		
人	3,911	1,000	3,911,000	守望相助隊春安工作慰問金	
鄰x月	2504 × 12	1,500	45,072,000	鄰長交通補助費	
03役政及防災業務			1,156,000	市庫負擔1,156,000元	
0200 業務費			1,156,000	市庫負擔1,156,000元	
0203 通訊費			45,000		
年	1	45,000	45,000	防救災專線通訊費	
0279 一般事務費			911,000		
年	1	578,000	578,000	辦理各項役政及防災業務相關費用	
年	1	143,000	143,000	防救災宣導活動費用	

區政業務—區政業務

新北市板橋區公所

歲出計畫說明提要與各項費用明細表

經常門

中華民國108年度

單位：新臺幣元

區政業務—區政業務	分支計畫及用途別科目	單位	數量	單價	預算數	說明	區政業務—區政業務
		年	1	90,000	90,000	災害應變中心運作相關費用	
		年	1	100,000	100,000	辦理防救災會報、防災演習相關經費	
	0291 國內旅費				200,000		
		年	1	200,000	200,000	辦理役政及防災業務差旅費	
	04農漁業務				2,396,000	市庫負擔2,396,000元	
	0200 業務費				2,396,000	市庫負擔2,396,000元	
	0202 水電費				75,500		
		年	1	75,500	75,500	花市水電費	
	0231 保險費				14,000		
		年	1	14,000	14,000	花市各項保險費	
	0279 一般事務費				1,830,000		
		年	1	835,000	835,000	花市辦理宣傳活動	
		年	1	50,000	50,000	辦理農漁畜產業務相關費用	
		年	1	945,000	945,000	花市環境清潔維護及雜支費用	
	0283 設施及機械設備養護費				468,000		
		年	1	468,000	468,000	花市修繕及維護費用	
	0291 國內旅費				8,500		
		年	1	8,500	8,500	辦理農漁業務差旅費	
	05水利業務				6,243,000	市庫負擔6,243,000元	
	0200 業務費				6,243,000	市庫負擔6,243,000元	
	0271 物品				220,000		
		年	1	220,000	220,000	各項五金零星材料及抽水機油料費	
	0283 設施及機械設備養護費				6,023,000		
		年	1	277,000	277,000	活動抽水機組管理維護費用	
		年	1	5,746,000	5,746,000	雨水下水道及水利溝渠清淤、纜線附掛處理及其他排水維護、環境整理相關費用	
	06交通業務				2,710,000	市庫負擔2,710,000元	
	0200 業務費				2,710,000	市庫負擔2,710,000元	
	0283 設施及機械設備養護費				2,710,000		

新北市板橋區公所

歲出計畫說明提要與各項費用明細表

經常門

中華民國108年度

單位：新臺幣元

區政業務—區政業務	分支計畫及用途別科目	單位	數量	單價	預算數	說明	區政業務—區政業務
		年	1	2,710,000	2,710,000	8公尺以下市區道路標誌標線維護改善費用	
08社會文化					38,040,000	市庫負擔37,591,500元，收支併列448,500元(中央補助448,500元)	
0200 業務費					38,040,000	市庫負擔37,591,500元，收支併列448,500元(中央補助448,500元)	
0203 通訊費					5,000		
		年	1	5,000	5,000	各項活動及複查簡訊費用	
0213 資訊服務費					140,000		
		年	1	140,000	140,000	資訊設備維護費用	
0249 臨時人員酬金					383,289		
		年	1	383,289	383,289	辦理第六類被保險人及其眷屬投保業務之臨時人員1人薪資、保險費、退職準備、年終工作獎金及加班費(衛生福利部中央健康保險署107年7月24日健保承字第1070030451號函)	
0250 按日按件計資酬金					228,367		
		年	1	228,367	228,367	市民活動中心開設各項研習課程授課酬金	
0271 物品					219,933		
		年	1	219,933	219,933	辦理各項社會救助業務辦公用品、文具紙張費用	
0279 一般事務費					37,063,411		
		年	1	65,211	65,211	辦理第六類被保險人及其眷屬投保業務之相關經費(衛生福利部中央健康保險署107年7月24日健保承字第1070030451號函)	
		年	1	1,197,700	1,197,700	志工聯誼或慶生活動、教育訓練、執勤配備、保險、誤餐及交通費	
		年	1	15,000	15,000	老人活動中心管理費用	
		年	1	256,500	256,500	模範父母親表揚活動經費	
		年	1	3,429,000	3,429,000	社教活動相關經費	
		年	1	32,100,000	32,100,000	辦理里鄰活動相關經費	
09道路及公園業務					85,198,000	市庫負擔85,198,000元	

新北市板橋區公所

歲出計畫說明提要與各項費用明細表

經常門

中華民國108年度

單位：新臺幣元

分支計畫及用途別科目	單位	數量	單價	預算數	說 明
0200 業務費				85,198,000	市庫負擔85,198,000元
0202 水電費	年	1	23,960,000	23,960,000	路燈、公園及綠地水電費
0279 一般事務費	年	1	250,000	250,000	辦理收費式廣告欄相關費用
	年	1	58,287,660	58,287,660	公園、綠地、廣場及道路綠美化相關費用
	年	1	500,340	500,340	辦理綠美化相關機具維護費用
	年	1	2,200,000	2,200,000	義工背心、保險、誤餐及教育訓練費用

區政業務—區政業務

區政業務—區政業務

新北市板橋區公所

歲出計畫說明提要與各項費用明細表

資本門

中華民國108年度

單位：新臺幣元

區政業務—區政業務

區政業務—區政業務

業務計畫及工作計畫 名稱與編號	33029010201 區政業務-區政業務	承辦 單位	新北市板橋區公所	預算 金額	124,665千元
--------------------	--------------------------	----------	----------	----------	-----------

歲出計畫說明	一、計畫內容： 辦理區內相關工程、設施及購置設備。
	二、預期成果： 1.落實地方自治、社會福利政策及基層建設。 2.發揮里鄰服務功能及發展地方經濟。

分支計畫及用途別科目	單位	數量	單價	預算數	說 明
合計				124,665,000	市庫負擔124,665,000元
10區政建設				124,665,000	市庫負擔124,665,000元
0300 設備及投資				124,665,000	市庫負擔124,665,000元
0303 公共建設及設施費				109,886,000	
	年	1	12,600,000	12,600,000	全區基礎工程
	年	1	22,500,000	22,500,000	公園、綠地、廣場及道路綠美化相關設施
	年	1	18,454,000	18,454,000	辦理轄區道路橋樑及附屬設施改善工程
	年	1	690,000	690,000	辦理轄區路燈維護及新設
	年	1	55,642,000	55,642,000	辦理轄區道路路面養護及改善工程
0306 資訊軟硬體設備費				919,000	
	年	1	56,000	56,000	個人電腦(筆電)汰換
	年	1	708,000	708,000	指紋機設備汰換
	年	1	155,000	155,000	伺服器汰換
0319 雜項設備費				13,860,000	
	年	1	12,600,000	12,600,000	全區辦公設備費

新北市板橋區公所

歲出計畫說明提要與各項費用明細表

資本門

中華民國108年度

單位：新臺幣元

分支計畫及用途別科目	單位	數量	單價	預算數	說明
	年	1	1,260,000	1,260,000	里鄰基礎建設及設備

區政業務—區政業務

區政業務—區政業務



新北市板橋區公所

歲出計畫說明提要與各項費用明細表

經常門

中華民國108年度

單位：新臺幣元

第一預備金—第一預備金	業務計畫及工作計畫 名稱與編號	33029017901 第一預備金-第一預備金	承辦 單位	新北市板橋區公所	預算 金額	1,500千元	第一預備金—第一預備金
	<p>歲出計畫說明</p> <p>一、計畫內容： 依預算法第64條及相關規定辦理。</p> <p>二、預期成果： 因應年度中公所之業務計畫經費不足，以利各業務計畫順利完成。</p>						
用途別科目		單位	數量	單價	預算數	說 明	
合計					1,500,000	市庫負擔1,500,000元	
0900 預備金					1,500,000	市庫負擔1,500,000元	
0901 第一預備金		年	1	1,500,000	1,500,000	第一預備金	

新北市板橋區公所

歲出計畫說明提要與各項費用明細表

資本門

中華民國108年度

單位：新臺幣元

一般建築及設備—一般建築及設備

一般建築及設備—一般建築及設備

業務計畫及工作計畫 名稱與編號	33029019001 一般建築及設備-一般建築及設備	承辦 單位	新北市板橋區公所	預算 金額	213千元
--------------------	--------------------------------	----------	----------	----------	-------

歲出計畫說明	一、計畫內容： 公所辦公設備及事務機器購置。
	二、預期成果： 改善公所辦公環境及設備。

用途別科目	單位	數量	單價	預算數	說 明
合計				213,000	市庫負擔213,000元
0300 設備及投資				213,000	市庫負擔213,000元
0319 雜項設備費	年	1	213,000	213,000	辦公設備及事務機器購置

新北市板橋區公所  
歲出一級用途別科目分析表

中華民國108年度

單位：新臺幣千元

名稱及編號	合計	經常支出						資本支出					
		人事費	業務費	獎補助費	債務費	預備金	小計	人事費	業務費	設備及投資	獎補助費	預備金	小計
合計	832,756	165,000	491,267	50,111		1,500	707,878			124,878			124,878
33029010000 民政支出	832,756	165,000	491,267	50,111		1,500	707,878			124,878			124,878
33029010100 一般行政	167,313	165,000	1,185	1,128			167,313						
33029010101 一般行政	167,313	165,000	1,185	1,128			167,313						
33029010200 區政業務	663,730		490,082	48,983			539,065			124,665			124,665
33029010201 區政業務	663,730		490,082	48,983			539,065			124,665			124,665
33029017900 第一預備金	1,500					1,500	1,500						
33029017901 第一預備金	1,500					1,500	1,500						
33029019000 一般建築及設備	213									213			213
33029019001 一般建築及設備	213									213			213

# 新北市板橋區公所

## 資本支出分析表

中華民國108年度

單位：新臺幣千元

名稱及編號	合計	設 備 及 投 資								其他資本支出	
		土地	房屋建築及設備	公共建設及設施	機械設備	運輸設備	資訊軟體設備	雜項設備	權利		投資
合 計	124,878			109,886			919	14,073			
33029010200 區政業務	124,665			109,886			919	13,860			
33029010201 區政業務	124,665			109,886			919	13,860			
33029019000 一般建築及設備	213							213			
33029019001 一般建築及設備	213							213			

# 新 北 市 板 橋 區 公 所

## 人 事 費 彙 計 表

中華民國108年度

單位：新臺幣元

類別	預算員額	全年度人事費											備註	
		民意代表待遇	政務人員待遇	法定編制人員待遇	約聘僱人員待遇	技工及工友待遇	獎金	其他給與	加班值班費	退休退職給付	退休離職儲金	保險		合計
合計	212			115,408,920		2,768,460	25,253,603	2,952,000	6,232,575		1,272,482	11,111,960	165,000,000	
正式員額	205			115,408,920			24,446,135	2,840,000			1,154,089	10,580,000	154,429,144	
職員	205			115,408,920			24,446,135	2,840,000			1,154,089	10,580,000	154,429,144	
技工	3					1,237,500	360,938	48,000			49,500	241,344	1,937,282	
工友	4					1,530,960	446,530	64,000			68,893	290,616	2,400,999	
其他人事費									6,232,575				6,232,575	

# 新 北 市 板 橋 區 公 所

## 公 務 車 輛 明 細 表

中 華 民 國 108 年 度

單 位：新 臺 幣 元

業務計畫 及工作計畫 名稱	車輛 數	車輛 種類	乘客 人數 (不含 司機)	購置 年月	汽缸總 排氣量 (立方 公分)	牌照稅 (全年)	燃料使 用費 (全年)	油料費(全年)			養 護 費	車輛 保 險 費	車輛 檢 驗 費	備註		
								數量 (公升)	單價 (元)	金額						
區政業務 區政業務		現有車輛				121,720	190,734			1,043,891	1,550,200	228,979	25,200			
	1	垃圾車	2	08610	8226			575	26.0	14,950	83,000	11,142	1,200	3F-400		
	1	垃圾車	2	09009	4104			575	26.0	14,950	51,000	9,551	1,200	8U-001		
	1	垃圾車	2	09403	7545			575	26.0	14,950	120,000	11,142	1,200	462-RS		
	1	作業車	2	09912	4899				10,044	575	26.0	14,950	51,000	9,551	1,200	731-UY
	1	小客車	4	10602	1998	11,230	6,180	1,475	29.0	42,775	8,500	2,483		ATC-6591		
	1	小貨車	2	08911	2835	4,500	5,940	1,475	26.0	38,350	51,000	3,747	900	U4-4759		
	1	小貨車	2	09010	2694	4,500	9,900	1,475	29.0	42,775	51,000	3,747	900	5N-8743		
	1	小貨車	2	09104	2835	4,500	5,940	1,475	26.0	38,350	51,000	3,747	900	3T-4986		
	1	小貨車	2	09302	2835	4,500	5,940	1,475	26.0	38,350	51,000	3,747	900	0496-GW		
	1	小貨車	2	09603	3153	5,400	7,128	1,475	26.0	38,350	51,000	3,747	900	3505-RF		
	2	小貨車	2	09611	2977	9,000	11,880	2,950	26.0	76,700	102,000	7,494	1,800	8513-TH 8515-TH		
	1	小貨車	2	09908	2497	4,500	5,940	1,475	26.0	38,350	51,000	3,747	900	4479-A3		
	1	小貨車	1	09910	1198	1,800	4,320	1,475	29.0	42,775	51,000	3,747	900	4333-A5		
	1	小客貨兩用 車	4	09505	1781	7,120	4,800	1,475	29.0	42,775	51,000	2,915	750	2091-EX		
	2	小客貨兩用 車	7	09509	1998	22,460	12,360	2,950	29.0	85,550	102,000	5,830	1,500	4001-PD 4002-PD		
	1	小客貨兩用 車	7	09601	2694	15,210	7,200	1,475	29.0	42,775	51,000	2,915	750	5821-PN		

# 新 北 市 板 橋 區 公 所

## 公 務 車 輛 明 細 表

中華民國108年度

單位：新臺幣元

業務計畫 及工作計 畫名稱	車輛 數	車輛 種類	乘客 人數 (不含 司機)	購置 年月	汽缸總 排氣量 (立方 公分)	牌照稅 (全年)	燃料使 用費 (全年)	油料費(全年)			養 護 費	車輛 保 險 費	車輛 檢 驗 費	備註
								數量 (公升)	單價 (元)	金額				
	1	工程車	2	08512	3661	6,300	8,100	2,075	26.0	53,950	51,000	9,551	1,200	2F-486
	1	灑水車	2	09010	3907			575	26.0	14,950	51,000	9,551	1,200	8U-133
	1	資源回收車	2	08906	4104			575	26.0	14,950	51,000	9,551	1,200	3F-129
	1	資源回收車	2	09202	2835			575	26.0	14,950	51,000	3,747	900	4353-FG
	1	大貨車	2	09011	4104	6,300	8,100	2,075	26.0	53,950	51,000	9,551	1,200	8U-091
	1	大貨車	2	09312	3907	6,300	8,100	2,075	26.0	53,950	51,000	9,551	1,200	150-RS
	1	大貨車	2	09611	4899	8,100	10,044	2,075	26.0	53,950	51,000	9,551	1,200	467-TH
	1	大貨車	2	09612	7790		15,318	2,075	26.0	53,950	51,000	11,142	1,200	633-TS
	1	小型輕型電 動機車	1	09908	1.21HP						2,500	380		812-SFA
	1	機車	1	09411	100		450		29.0		1,700	711		K2L-537
	1	機車	1	09412	125		450	91	29.0	2,639	1,700	711		K3C-721
	3	機車	1	09509	125		1,350		29.0		5,100	2,133		N2M-087 N2P-979 N2P-978
	9	機車	1	09510	125		4,050	819	29.0	23,751	15,300	6,399		537-BLZ N2Z-378 N2Z-379 N2Z-382 N2Z-383 N2Z-387 N2Z-387 230-CGP N2Z-373 N2Z-372
	1	機車	1	09510	125		450		29.0		1,700	711		N2Z-380
	5	機車	1	09512	125		2,250		29.0		8,500	3,555		3FR-631 3FR-632 3FR-916 3FT-868 3FR-630
	3	機車	1	09606	125		1,350	273	29.0	7,917	5,100	2,133		313-BNJ 315-BNJ 316-BNJ

# 新 北 市 板 橋 區 公 所

## 公 務 車 輛 明 細 表

中華民國108年度

單位：新臺幣元

業務計畫 及工作計 畫名稱	車輛 數	車輛 種類	乘客 人數 (不含 司機)	購置 年月	汽缸總 排氣量 (立方 公分)	牌照稅 (全年)	燃料使 用費 (全年)	油料費(全年)			養 護 費	車輛 保 險 費	車輛 檢 驗 費	備註
								數量 (公升)	單價 (元)	金額				
	1	機車	1	09606	125		450		29.0		1,700	711		317-BNJ
	1	機車	1	09607	125		450		29.0		1,700	711		801-BNN
	1	機車	1	09612	125		450		29.0		1,700	711		755-BHM
	1	機車	1	09702	125		450		29.0		1,700	711		193-CGX
	2	機車	1	09704	125		900		29.0		3,400	1,422		571-DDL 811-DDJ
	7	機車	1	09705	125		3,150	637	29.0	18,473	11,900	4,977		051-DFA 052-DFA 053-DFA 055-DFA 056-DFA 059-DFA 060-DFA
	1	機車	1	09705	125		450	70	29.0	2,030	1,700	711		057-DFA
	2	機車	1	09705	125		900		29.0		3,400	1,422		058-DFA 039-DFA
	1	機車	1	09708	50		300		29.0		1,700	435		013-QFE
	3	機車	1	09708	125		1,350		29.0		5,100	2,133		075-DEK 390-DEQ 391-DEQ
	3	機車	1	09709	125		1,350		29.0		5,100	2,133		839-DER 850-DER 851-DER
	2	機車	1	09711	125		900		29.0		3,400	1,422		738-EGN 978-EGR
	1	機車	1	09712	125		450		29.0		1,700	711		826-EGW
	1	機車	1	09806	50		300	27	29.0	783	1,700	435		336-QHH
	1	機車	1	09809	125		450		29.0		1,700	711		178-GCX
	1	機車	1	09809	50		300		29.0		1,700	435		909-QHH
	1	機車	1	09811	150		600		29.0		1,700	711		882-EZT



新北市板橋區公所  
公務車輛明細表

中華民國108年度

單位：新臺幣元

業務計畫 及工作計 畫名稱	車輛 數	車輛 種類	乘客 人數 (不含 司機)	購置 年月	汽缸總 排氣量 (立方 公分)	牌照稅 (全年)	燃料使 用費 (全年)	油料費(全年)			養 護 費	車輛 保 險 費	車輛 檢 驗 費	備註
								數量 (公升)	單價 (元)	金額				
	1	機車	1	09812	50		300	27	29.0	783	1,700	435	621-QHJ	
	1	機車	1	09812	150		600		29.0		1,700	711	920-GAH	
	1	機車	1	09901	125		450		29.0		1,700	711	071-GAR	
	6	機車	1	09902	125		2,700	546	29.0	15,834	10,200	4,266	812-GAR 820-GAR 821-GAR 822-GAR 823-GAR 825-GAR	
	1	機車	1	09902	125		450		29.0		1,700	711	813-GAR	
	1	機車	1	09903	125		450	80	29.0	2,320	1,700	711	352-GAX	
	1	機車	1	09903	125		450	91	29.0	2,639	1,700	711	561-GAV	
	1	機車	1	09905	150		600		29.0		1,700	711	830-GBH	
	1	機車	1	09906	150		600		29.0		1,700	711	390-GBM	
	4	機車	1	09906	125		1,800		29.0		6,800	2,844	395-GBM 393-GBM 392-GBM 391-GBM	
	1	機車	1	09906	100		450		29.0		1,700	711	502-GBL	
	4	機車	1	09908	125		1,800		29.0		6,800	2,844	369-HZD 370-HZD 371-HZD 372-HZD	
	2	機車	1	09909	150		1,200		29.0		3,400	1,422	653-HZK 157-HZP	
	8	機車	1	09911	125		3,600	728	29.0	21,112	13,600	5,688	950-HZY 952-HZY 953-HZY 955-HZY 958-HZY 959-HZY 962-HZY 957-HZY	
	9	機車	1	09912	125		4,050		29.0		15,300	6,399	561-JAC 562-JAC 563-JAC 565-JAC 579-JAC 580-JAC 581-JAC 582-JAC	

新北市板橋區公所  
公務車輛明細表

中華民國108年度

單位：新臺幣元

業務計畫 及工作計 畫名稱	車輛 數	車輛 種類	乘客 人數 (不含 司機)	購置 年月	汽缸總 排氣量 (立方 公分)	牌照稅 (全年)	燃料使 用費 (全年)	油料費(全年)			養 護 費	車輛 保 險 費	車輛 檢 驗 費	備註
								數量 (公升)	單價 (元)	金額				
	1	機車	1	09912	125		450	115	29.0	3,335	1,700	711	583-JAC	
		合計				121,720	190,734			1,043,891	1,550,200	228,979	25,200	566-JAC

本頁空白

歲出按職能及經

中華民國108

職能別分類	經濟性分類	經常支出							資本支出				
		受僱人員報酬	購買支出 商品及勞務	債務利息	土地租金支出	經常移轉			經常支出合計	投資及增資			
						對企業	對非營利 家庭及民間 機構	對政府		對國外	對營業基金	對非營業 基金特種	對民間企業
總計		269,120	386,008		2,640		50,111			707,878			
01 一般公共事務		269,120	386,008		2,640		48,983			706,750			
02 防衛													
03 公共秩序與安全													
04 教育													
05 保健													
06 社會安全與福利							1,128			1,128			
07 住宅及社區服務													
08 娛樂、文化與宗教													
09 燃料與能源													
10 農、林、漁、牧業													
11 礦業、製造業及營造業													
12 運輸及通信													
13 其他經濟服務													
14 環境保護													
15 其他支出													

橋區公所

濟性綜合分類表

年度

單位：新臺幣千元

資本支出														總計
資本移轉				土地購入	無形資產購入	固定資本形成						資本支出合計		
對企業	對非營利 家庭及民間 機構	對政府	對國外			住宅	非住宅房屋	營建工程	運輸工具	資訊軟體	其他設備 及機器		土地改良	
								109,886				14,992	124,878	832,756
								109,886				14,992	124,878	831,628
														1,128

