

新北市板橋區公所

中華民國 110 年度

(自 110 年 1 月 1 日起至 110 年 12 月 31 日止)



單

位

預

算

(第 2-9-1 冊)

主辦會計人員 黃淑華

機關長官 范姜坤火

新 北 市 各 機 關 單 位 預 算 總 目 次

冊 別	編 號	機 關 別	編 號	機 關 別
第 1 冊	01010	新 北 市 議 會		
第 2 - 1 冊	02810	新 北 市 政 府 秘 書 處		
第 2 - 2 冊	02820	新 北 市 政 府 人 事 處		
第 2 - 3 冊	02830	新 北 市 政 府 主 計 處	70a01	統 籌 支 撥 科 目 及 第 二 預 備 金
			70a02	
			70a03	
			70a04	
			70a05	
			80c01	
第 2 - 4 冊	02840	新 北 市 政 府 政 風 處		
第 2 - 5 冊	02850	新 北 市 政 府 研 究 發 展 考 核 委 員 會		
第 2 - 5 - 1 冊	02851	新 北 市 政 府 資 訊 中 心		
第 2 - 6 冊	02860	新 北 市 政 府 新 聞 局		
第 2 - 7 冊	02870	新 北 市 政 府 法 制 局		
第 2 - 9 - 1 冊	02901	新 北 市 板 橋 區 公 所		
第 2 - 9 - 2 冊	02902	新 北 市 三 重 區 公 所		
第 2 - 9 - 3 冊	02903	新 北 市 中 和 區 公 所		
第 2 - 9 - 4 冊	02904	新 北 市 永 和 區 公 所		
第 2 - 9 - 5 冊	02905	新 北 市 新 莊 區 公 所		
第 2 - 9 - 6 冊	02906	新 北 市 新 店 區 公 所		
第 2 - 9 - 7 冊	02907	新 北 市 樹 林 區 公 所		
第 2 - 9 - 8 冊	02908	新 北 市 鶯 歌 區 公 所		
第 2 - 9 - 9 冊	02909	新 北 市 三 峽 區 公 所		
第 2 - 9 - 10 冊	02910	新 北 市 淡 水 區 公 所		
第 2 - 9 - 11 冊	02911	新 北 市 汐 止 區 公 所		
第 2 - 9 - 12 冊	02912	新 北 市 瑞 芳 區 公 所		
第 2 - 9 - 13 冊	02913	新 北 市 土 城 區 公 所		
第 2 - 9 - 14 冊	02914	新 北 市 蘆 洲 區 公 所		
第 2 - 9 - 15 冊	02915	新 北 市 五 股 區 公 所		
第 2 - 9 - 16 冊	02916	新 北 市 泰 山 區 公 所		
第 2 - 9 - 17 冊	02917	新 北 市 林 口 區 公 所		
第 2 - 9 - 18 冊	02918	新 北 市 深 坑 區 公 所		
第 2 - 9 - 19 冊	02919	新 北 市 石 碇 區 公 所		
第 2 - 9 - 20 冊	02920	新 北 市 坪 林 區 公 所		
第 2 - 9 - 21 冊	02921	新 北 市 三 芝 區 公 所		
第 2 - 9 - 22 冊	02922	新 北 市 石 門 區 公 所		
第 2 - 9 - 23 冊	02923	新 北 市 八 里 區 公 所		
第 2 - 9 - 24 冊	02924	新 北 市 平 溪 區 公 所		

新 北 市 各 機 關 單 位 預 算 總 目 次

冊 別	編 號	機 關 別	編 號	機 關 別
第 2 - 9 - 25 冊	02925	新 北 市 雙 溪 區 公 所		
第 2 - 9 - 26 冊	02926	新 北 市 貢 寮 區 公 所		
第 2 - 9 - 27 冊	02927	新 北 市 金 山 區 公 所		
第 2 - 9 - 28 冊	02928	新 北 市 萬 里 區 公 所		
第 3 冊	03030	新 北 市 政 府 民 政 局 及 所 屬	03031	新 北 市 政 府 殯 葬 管 理 處
	030300351	板 橋 戶 政 事 務 所	030300352	三 重 戶 政 事 務 所
	030300353	中 和 戶 政 事 務 所	030300354	新 莊 戶 政 事 務 所
	030300355	新 店 戶 政 事 務 所	030300356	永 和 戶 政 事 務 所
	030300357	樹 林 戶 政 事 務 所	030300358	鶯 歌 戶 政 事 務 所
	030300359	三 峽 戶 政 事 務 所	030300360	汐 止 戶 政 事 務 所
	030300361	瑞 芳 戶 政 事 務 所	030300362	淡 水 戶 政 事 務 所
	030300363	土 城 戶 政 事 務 所	030300364	蘆 洲 戶 政 事 務 所
	030300365	五 股 戶 政 事 務 所	030300366	泰 山 戶 政 事 務 所
030300367	林 口 戶 政 事 務 所	030300368	金 山 戶 政 事 務 所	
第 4 冊	04040	新 北 市 政 府 地 政 局	04041	板 橋 地 政 事 務 所
	04042	新 莊 地 政 事 務 所	04043	新 店 地 政 事 務 所
	04044	淡 水 地 政 事 務 所	04045	汐 止 地 政 事 務 所
	04046	瑞 芳 地 政 事 務 所	04047	三 重 地 政 事 務 所
	04048	中 和 地 政 事 務 所	04049	樹 林 地 政 事 務 所
第 5 冊	05050	新 北 市 政 府 消 防 局		
第 6 冊	06060	新 北 市 政 府 財 政 局	06061	稅 捐 稽 徵 處
第 7 冊	07070	新 北 市 政 府 教 育 局	07071	家 庭 教 育 中 心
	07072	體 育 處		
第 8 冊	08080	新 北 市 政 府 文 化 局	08081	鶯 歌 陶 瓷 博 物 館
	08082	十 三 行 博 物 館	08083	黃 金 博 物 館
	08084	市 立 圖 書 館	08085	淡 水 古 蹟 博 物 館
第 9 冊	09090	新 北 市 政 府 農 業 局	09091	動 物 保 護 防 疫 處
	09092	綠 美 化 環 境 景 觀 處	09093	漁 業 及 漁 港 事 業 管 理 處
第 10 冊	10100	新 北 市 政 府 經 濟 發 展 局	10101	市 場 處
第 11 冊	11110	新 北 市 政 府 社 會 局	11111	新 北 市 政 府 社 會 救 助 金
	11112	新 北 市 公 益 彩 券 盈 餘 分 配 基 金	11113	仁 愛 之 家
	11114	八 里 愛 心 教 養 院	11115	家 庭 暴 力 暨 性 侵 害 防 治 中 心
第 12 冊	12120	新 北 市 政 府 衛 生 局		

新 北 市 各 機 關 單 位 預 算 總 目 次

冊 別	編 號	機 關 別	編 號	機 關 別
第 13 冊	13130	新北市政府環境保護局		
第 14 冊	14140	新北市政府工務局	14141	採購處
	14142	違章建築拆除大隊	14143	養護工程處
	14144	新建工程處		
第 15 冊	15150	新北市政府警察局及所屬	151501551	板橋分局
	151501552	海山分局	151501555	永和分局
	151501556	三重分局	151501557	新莊分局
	151501558	土城分局	151501559	新店分局
	151501560	蘆洲分局	151501561	三峽分局
	151501562	樹林分局	151501563	汐止分局
	151501564	淡水分局	151501565	瑞芳分局
	151501566	金山分局	151501567	刑事警察大隊
	151501568	交通警察大隊	151501569	保安警察大隊
	151501570	少年警察隊	151501571	婦幼警察隊
	151501572	中和分局	151501573	林口分局
第 16 冊	16160	新北市政府水利局	16161	高灘地工程管理處
第 17 冊	17170	新北市政府交通局	17171	交通事件裁決處
第 18 冊	18180	新北市政府勞工局	18181	就業服務處
	18182	職業訓練中心	18183	勞動檢查處
第 19 冊	19190	新北市政府原住民族行政局		
第 20 冊	20200	新北市政府城鄉發展局	20201	都市更新處
第 21 冊	21210	新北市政府觀光旅遊局		
第 22 冊	22220	新北市政府客家事務局		
第 23 冊	23230	新北市政府捷運工程局		

新北市板橋區公所
預 算 總 說 明
中華民國 110 年度

一、現行法定職掌及組織系統表

(一)機關主要職掌

依據新北市政府組織自治條例第 8 條及新北市各區公所組織規程規定，本公所掌理全區自治業務之推行。

(二)內部分層業務：本公所置區長 1 人，承市長之命辦理區政業務，並指揮、監督所屬員工；置副區長 1 人，主任秘書 1 人，襄助區長處理區政業務；其下設 7 課 4 室，分別說明如下：

1. 民政課：掌理自治行政、地方行政、選務、民防、調解行政、地政、原住民行政、體育及其他有關民政事項。
2. 役政災防課：掌理兵役行政、兵役徵集及勤務、全民防衛動員準備、災害防救組訓及整備、其他有關役政及災防事項。
3. 社會課：掌理社會救助、老人福利、身心障礙福利、兒童及少年福利、婦女福利、社區發展、全民健康保險及其他有關社政事項。
4. 工務課：掌理道路養護、建築管理、水利、都計、土木及建築工程事項、臨時接水電業務及其他土木相關工程事項。
5. 經建課：掌理工商、農政、公用事業、觀光推廣、河川及生態保育等相關業務。
6. 養護工程課：掌理公園綠地廣場等管理養護、路燈管理、收費廣告欄、路燈桿宮燈旗、體育設施管理維護及其他相關養護工程。
7. 人文課：掌理人口政策及新住民相關業務、藝文推廣、國民教育、禮俗宗教、慶典活動、公墓及殯葬相關業務。
8. 秘書室：掌理文書、檔案管理、公文管理、事務、出納、採購、財產管理、法制、研考、資訊管理、工友管理、區務會議、公共關係、新聞發布、辦公廳舍維護管理、綜合業務及不屬於其他各課、室之事項。
9. 會計室：依法辦理歲計、會計及統計事項。
10. 人事室：依法辦理人事管理事項。
11. 政風室：依法辦理政風事項。

(三)組織系統圖：如附圖。

(四)員額編制表：如附表。

二、前年度及上年度已過期間計畫實施及預算執行情形

(一)前年度(108 年度)計畫實施成果及決算辦理概況

1. 歲入部分：預算數 25,979,000 元，決算數 29,816,550 元，執行率 114.77%。
2. 歲出部分：預算數 855,034,396 元(含動支各類員工待遇準備 4,778,396 元、第二預備金 17,500,000 元)，決算數 840,790,006 元，執行率 98.33%。

(二)上年度(109 年度)已過期間計畫實施及預算執行情形

1. 歲入部分：預算數 28,243,000 元，截至 109 年 6 月底止執行數 12,852,017 元。
 - (1)罰款及賠償收入：預算數 553,000 元，執行數 302,167 元。

新北市板橋區公所
預算總說明
中華民國 110 年度

- (2)規費收入：預算數 14,698,000 元，執行數 5,653,589 元。
- (3)財產收入：預算數 8,083,000 元，執行數 4,575,812 元。
- (4)其他收入：預算數 4,909,000 元，執行數 2,320,449 元。
- 2.歲出部分：預算數 897,474,000 元，截至 109 年 6 月底止執行數 393,246,821 元，占預算數 43.82%。
 - (1)一般行政：預算數 167,416,000 元，執行數 108,751,846 元。
 - (2)區政業務：預算數 728,345,000 元，執行數 284,422,184 元。
 - (3)一般建築及設備：預算數 213,000 元，執行數 72,791 元。
 - (4)第一預備金：預算數 1,500,000 元，已動支 0 元。

三、本年度施政計畫重點及預算提要

(一)本年度施政計畫重點及預期績效之概述

1. 落實市民申訴陳情案件、建議案件、瞭解民情、廣徵市政建設革興意見，加強地方建設。
2. 推行地方自治、健全里鄰組織，發揮里鄰服務功能。
3. 賡續辦理社會救助、社會福利、社區發展等工作，落實社會福利政策。
4. 辦理防災綜合演習，加強環保、治安、美化、交通、育樂等工作。
5. 賡續發展工商、農林漁牧業，提供土地利用價值，推行政府政策，發展地方經濟，達到富家強國。
6. 賡續辦理鄰里公園維護管理、落實基層建設，以提供民眾休憩活動之場所。
7. 進行「區政發展計畫」，藉由願景的規劃來凝聚大家的共識，期能共同推行塑造的發展特色與打造區民理想的生活環境。
8. 賡續推行全民防衛動員業務，滿足平時戰時人力運用，增強國力，保障社會，鞏固國家安全。
9. 賡續推行兵役行政，維護兵役公平、強化軍民溝通，保障役男及其家屬權益，訪視部隊安全、扶助役男安家、宣導家屬安心。
10. 依法辦理全民健保第五、六類及鄰長保險業務，保障被保險人權益並配合市長市政理念致力推動社會、健保綜合受理櫃臺整併，提升服務效能。

(二)本年度預算提要及成本估計

1. 歲入部分：本年度預算數 32,572,000 元，較上年度預算 28,243,000 元，增列 4,329,000 元，增加率 15.33%，其明細如下：包括罰款及賠償收入 883,000 元、規費收入 15,539,000 元、財產收入 10,725,000 元、其他收入 5,425,000 元。
2. 歲出部分：本年度預算數 936,156,000 元，較上年度預算 897,474,000 元，增列 38,682,000 元，增加率 4.31%，其明細如下：
 - (1) 一般行政計畫預算共列 171,683,000 元，包括人事費 169,494,000 元，業務費 1,181,000 元，獎補助費 1,008,000 元
 - (2) 區政業務計畫預算共列 762,760,000 元：包括業務費 502,930,000 元，獎補助費

新北市板橋區公所
預算總說明
中華民國 110 年度

48,780,000 元，設備及投資 211,050,000 元。

(3) 一般建築及設備計畫預算共列 213,000 元，包括設備及投資 213,000 元。

(4) 第一預備金計畫預算共列 1,500,000 元。

(三)計畫及預算統計表

單位：新臺幣千元、%

業務計畫	工作計畫	本年度預算數	比率
新北市板橋區公所合計		936,156	100.00
一般行政	一般行政	171,683	18.34
區政業務	區政業務	762,760	81.48
一般建築及設備	一般建築及設備	213	0.02
第一預備金	第一預備金	1,500	0.16

新北市板橋區公所
預算總說明
中華民國 110 年度

(附圖)組織系統圖

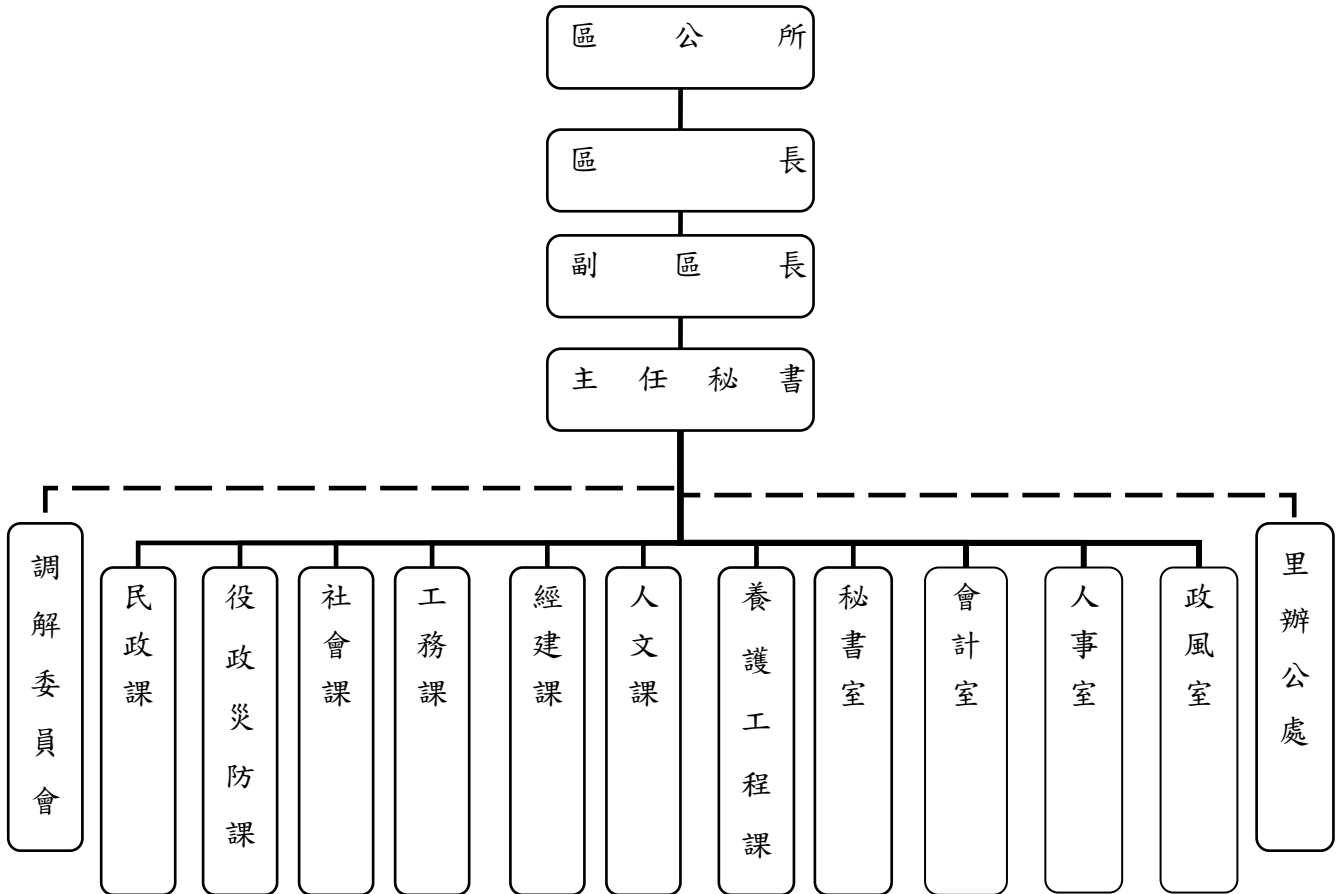

新北市板橋區公所
預算總說明
中華民國 110 年度

(附表)

員額編制表

類別	法定編制員額	本年度預算員額	上年度預算員額	與上年度預算 員額比較增減
民意代表	0	0	0	0
職員	205	205	205	0
警員	0	0	0	0
消防人員	0	0	0	0
技工	4	2	2	0
駕駛	0	0	0	0
工友	9	3	3	0

新北市板橋區公所

歲入來源別預算表

中華民國110年度

單位：新臺幣千元

科 目				本年度 預算數	上年度 預算數	前年度 決算數	本年度與 上年度比較	說明	
款	項	目	節						名稱及編號
				合計	32,572	28,243	29,816	4,329	
				經常門合計	32,572	28,243	29,816	4,329	
03				04000000000 罰款及賠償收入	883	553	1,437	330	
	007			04029010000 新 <u>北</u> 市板橋區公所	883	553	1,437	330	
		01		04029010100 罰金罰鍰及怠金	-	-	12	-	
			01	04029010101 罰金罰鍰	-	-	12	-	
		02		04029010300 賠償收入	883	553	1,425	330	
			01	04029010301 一般賠償收入	883	553	1,360	330	一、詳2-9-1冊第10頁。 二、本年度預算數較上年度增加330千元。
			02	04029010302 賠償求償收入	-	-	65	-	
04				05000000000 規費收入	15,539	14,698	15,160	841	
	004			05029010000 新 <u>北</u> 市板橋區公所	15,539	14,698	15,160	841	
		01		05029010100 行政規費收入	420	334	420	86	
			01	05029010105 許可費	420	334	420	86	一、詳2-9-1冊第11頁。 二、本年度預算數較上年度預算數增加86千元。
		02		05029010300 使用規費收入	15,119	14,364	14,740	755	
			01	05029010303 資料使用費	-	-	5	-	
			02	05029010306 場地設施使用費	15,119	14,364	14,735	755	一、詳2-9-1冊第12頁。 二、本年度預算數較上年度增加755千元，係： 1.市民活動中心收入增加243千元。 2.和平羽球場場地設施使用費收入增加147千元。

新北市板橋區公所
歲入來源別預算表

中華民國110年度

單位：新臺幣千元

科 目				本年度 預算數	上年度 預算數	前年度 決算數	本年度與 上年度比較	說明	
款	項	目	節						名稱及編號
05				0700000000 財產收入	10,725	8,083	7,825	2,642	3.行政大樓6樓禮堂場地設施使用費收入增加30千元。 4.寬頻管道使用費收入增加335千元。
	009			0702901000 新北市板橋區公所	10,725	8,083	7,825	2,642	
		01		0702901010 財產孳息	10,109	7,333	7,357	2,776	
			01	0702901011 利息收入	-	-	13	-	
			02	0702901013 租金收入	10,109	7,333	7,344	2,776	一、詳2-9-1冊第13頁。 二、本年度預算數較上年度增加2,776千元係： 1. 道路側溝暫掛纜線收入增加1,406千元。 2. 雨水下水道暫掛纜線收入增加1,351千元。 3. 藝文休閒花卉市場租金收入增加19千元。
		02		0702901050 廢舊物資售價	616	750	468	-134	
			01	0702901051 廢舊物資售價	616	750	468	-134	一、詳2-9-1冊第14頁。 二、本年度預算數較上年度減少134千元。
09				1200000000 其他收入	5,425	4,909	5,394	516	
	005			1202901000 新北市板橋區公所	5,425	4,909	5,394	516	
		01		1202901020 雜項收入	5,425	4,909	5,394	516	
			01	1202901021 收回以前年度歲出	-	-	241	-	
			02	1202901021 其他雜項收入	5,425	4,909	5,153	516	一、詳2-9-1冊第15頁。 二、本年度預算數較上年度增加516千元，係辦理轄

新北市板橋區公所
歲入來源別預算表

中華民國110年度

單位：新臺幣千元

科 目				本年度 預算數	上年度 預算數	前年度 決算數	本年度與 上年度比較	說明
款	項	目	節					
								區道路路面刨除料回收販賣收入。

新 北 市 板 橋 區 公 所

歲 出 機 關 別 預 算 表

經資門併計

中華民國110年度

單位：新臺幣千元

科 目				本年度 預算數	上年度 預算數	前年度 決算數	本年度與 上年度比較	說 明	
款	項	目	節						名稱及編號
02				0002000000 新北市政府主管	936,156	897,474	840,790	38,682	
	009			0002901000 新北市板橋區公所	936,156	897,474	840,790	38,682	
		01		37029010100 一般行政	171,683	167,416	171,664	4,267	
			01	37029010101 一般行政	171,683	167,416	171,664	4,267	1.本年度預算數較上年度淨增4,267千元。 2.全數為經常門(詳2-9-1冊第16-17頁),其增減項目如下: (1)人員維持費增加4,303千元。 (2)基本行政工作維持費減少36千元。
		02		37029010200 區政業務	762,760	728,345	668,913	34,415	
			01	37029010201 區政業務	762,760	728,345	668,913	34,415	1.本年度預算數較上年度預算數淨增34,415千元。 2.經常門部分(詳2-9-1冊第18-24頁),淨減2,001千元,其增減項目如下: (1)業務管理增加1,402千元。 (2)社會文化增加200千元。 (3)民政業務減少3,603千元。 3.資本門部分(詳2-9-1冊第25-26頁),係區政建設增加36,416千元。
		03		37029019000 一般建築及設備	213	213	213	-	
			01	37029019001 一般建築及設備	213	213	213	-	1.本年度預算數與上年度預算數同。 2.全數為資本門(詳2-9-1冊第27頁)。
		04		37029019800 第一預備金	1,500	1,500	-	-	
			01	37029019801 第一預備金	1,500	1,500	-	-	1.本年度預算數與上年度預算數同。 2.詳2-9-1冊第28頁。

新北市板橋區公所

歲入項目說明提要與預算明細表

經常門

中華民國110年度

單位：新臺幣元

賠償收入—一般賠償收入

來源別子目及 細目與編號	04029010301 賠償收入-一般賠償收入	承辦單位	新北市板橋區公所	預算金額	883千元
-----------------	----------------------------	------	----------	------	-------

賠償收入—一般賠償收入

歲入項目說明	一、項目內容：各項工程或採購案違約金收入。
	二、法令依據：採購案契約。

科目名稱及編號	單位	數量	單價	預算數	說明及收入依據
合計				883,000	
04029010301 一般賠償收入	年	1	883,000	883,000	採購案契約 各項工程或採購案違約金收入

新北市板橋區公所

歲入項目說明提要與預算明細表

經常門

中華民國110年度

單位：新臺幣元

行政規費收入—許可費	來源別子目及細目與編號	05029010105 行政規費收入-許可費	承辦單位	新北市板橋區公所	預算金額	420千元	行政規費收入—許可費
歲入項目說明	<p>一、項目內容： 新北市道路挖掘許可費收入。</p> <p>二、法令依據： 新北市核發道路挖掘許可收費標準第2條。</p>						
	科目名稱及編號	單位	數量	單價	預算數	說明及收入依據	
	合計				420,000		
	05029010105 許可費	件	1,050	400	420,000	新北市核發道路挖掘許可收費標準第2條 道路挖掘許可費	

新 北 市 板 橋 區 公 所

歲 入 項 目 說 明 提 要 與 預 算 明 細 表

經常門

中華民國110年度

單位：新臺幣元

使用規費收入 — 場地設施使用費	來源別子目及細目與編號	05029010306 使用規費收入-場地設施使用費	承辦單位	新北市板橋區公所	預算金額	15,119千元	使用規費收入 — 場地設施使用費
歲入項目說明	<p>一、項目內容： 1.市民活動中心場地設施使用收入。 2.和平羽球館場地設施使用收入。 3.廣告欄收入。 4.路燈桿懸掛廣告旗幟收入。 5.行政大樓6樓禮堂場地設施使用收入。 6.寬頻管道使用費收入。</p> <p>二、法令依據： 1.新北市市民活動中心收費標準。2.新北市各區運動場館及附屬設施使用收費標準。 3.新北市道路設置廣告欄收費標準。4.新北市路燈桿懸掛廣告旗幟收費標準。 5.新北市各區公所行政大樓場地使用收費標準。6.新北市寬頻管道收費標準。</p>						
	科目名稱及編號	單位	數量	單價	預算數	說明及收入依據	
	合計				15,119,000		
	05029010306 場地設施使用費	年	1	8,415,000	8,415,000	新北市市民活動中心收費標準 市民活動中心收入	
		年	1	867,000	867,000	新北市各區運動場館及附屬設施使用收費標準 和平羽球館場地設施使用費收入 日間：300元*1,100小時=330,000元，夜間：500元*1,074小時=537,000元	
		張	10,000	50	500,000	新北市道路設置廣告欄收費標準 廣告欄收入（歲出編列：區政業務-區政業務-道路及公園業務-業務費：150,000元）	
		組	24,495	200	4,899,000	新北市路燈桿懸掛廣告旗幟收費標準 路燈桿懸掛廣告旗幟收入	
		年	1	103,200	103,200	新北市各區公所行政大樓場地使用收費標準 行政大樓6樓禮堂場地設施使用費收入 (1,200元*86小時=103,200元)	
		年	1	334,800	334,800	新北市寬頻管道收費標準 寬頻管道使用費收入 (租金費率2元*寬頻管道長度13,950公尺*12月=334,800元)	

新 北 市 板 橋 區 公 所

歲 入 項 目 說 明 提 要 與 預 算 明 細 表

經常門

中華民國110年度

單位：新臺幣元

財產孳息 — 租金收入	來源別子目及 細目與編號 07029010103 財產孳息-租金收入	承辦單位	新 北 市 板 橋 區 公 所	預算金額	10,109千元
歲入項目說明	一、項目內容： 1.有線廣播、電視及行動電話與固定通信網路之纜線暫掛雨水下水道租用費及道路側溝暫掛纜線收入。 2.藝文休閒花卉市場租金收入。 二、法令依據： 1.新北市暫掛纜線管理要點。 2.新北市公有花市攤位使用契約。				
科目名稱及編號	單位	數量	單價	預算數	說明及收入依據
合計				10,109,000	
07029010103 租金收入	年	1	6,218,600	6,218,600	新北市暫掛纜線管理要點 1.道路側溝暫掛纜線收入 267,541公尺*1元*12月=3,210,492元。 2.雨水下水道暫掛纜線收入 250,660公尺*1元*12月=3,007,920元。 (配合預算調整188元至千元)
	年	1	3,890,400	3,890,400	新北市公有花市攤位使用契約 (履約期間：110.1.1~110.12.31) 1.藝文休閒花卉市場一般攤位 租金收入：91攤*2,700元*12月 =2,948,400元 2.藝文休閒花卉市場身障攤位 租金收入：3攤*1,100元*12月 =39,600元 3.清潔費用：94攤*800元*12月 =902,400元 (歲出編列：區政業務-區政業務-農漁業務-業務費： 2,337,500元)

新北市板橋區公所

歲入項目說明提要與預算明細表

經常門

中華民國110年度

單位：新臺幣元

廢舊物資售價
—
廢舊物資售價

來源別子目及 細目與編號	07029010501 廢舊物資售價-廢舊物資售價	承辦單位	新北市板橋區公所	預算金額	616千元
-----------------	------------------------------	------	----------	------	-------

廢舊物資售價
—
廢舊物資售價

歲入項目說明	一、項目內容： 變賣報廢公有財產收入。
	二、法令依據： 行政院頒訂「各機關奉准報廢財產之變賣及估價作業程序」。

科目名稱及編號	單位	數量	單價	預算數	說明及收入依據
合計				616,000	
07029010501 廢舊物資售價	年	1	616,000	616,000	變賣報廢公有財產收入

新 北 市 板 橋 區 公 所

歲 入 項 目 說 明 提 要 與 預 算 明 細 表

經常門

中華民國110年度

單位：新臺幣元

雜項收入—其他雜項收入	來源別子目及細目與編號	12029010210 雜項收入-其他雜項收入	承辦單位	新北市板橋區公所	預算金額	5,425千元	雜項收入—其他雜項收入
歲入項目說明	<p>一、項目內容： 1.依照政府採購法及有關法令規定辦理本市各機關學校採購業務招標說明書工本費。 2.辦理轄區道路路面刨除料回收販賣收入。</p> <p>二、法令依據： 1.政府採購法第29條及政府採購法施行細則第28條之1。 2.營建事業再生利用之再生資源項目及規範。</p>						
科目名稱及編號		單位	數量	單價	預算數	說明及收入依據	
合計					5,425,000		
12029010210 其他雜項收入		件	500	100	50,000	採購業務招標說明書工本費 (電子領標：100元*500件=50,000元)	
		年	1	5,375,000	5,375,000	營建事業再生利用之再生資源項目及規範 轄區道路路面刨除料回收販賣收入 (3公分：刨除數量83.33平方公尺*刨除料殘餘價值18元=1,500元。 5公分：刨除數量177,693.10平方公尺*刨除料殘餘價值29元=5,153,100元。 20公分：刨除數量1,900平方公尺*刨除料殘餘價值116元=220,400元)	

新北市板橋區公所

歲出計畫說明提要與各項費用明細表

經常門

中華民國110年度

單位：新臺幣元

一般行政—一般行政	業務計畫及工作計畫 名稱與編號	37029010101 一般行政-一般行政	承辦 單位	新北市板橋區公所	預算 金額	171,683千元	一般行政—一般行政
	歲出計畫說明	<p>一、計畫內容： 人員維持費及基本行政工作維持費。</p> <p>二、預期成果： 協助業務單位順利推動各項業務。</p>					
分支計畫及用途別科目		單位	數量	單價	預算數	說 明	
合計					171,683,000	市庫負擔171,683,000元	
01人員維持費					169,494,000	市庫負擔169,494,000元	
1000 人事費					169,494,000	市庫負擔169,494,000元	
1015 法定編制人員待遇					119,498,652		
		年	1	119,498,652	119,498,652	法定編制人員薪津	
1025 技工及工友待遇					1,973,220		
		年	1	825,000	825,000	技工薪津	
		年	1	1,148,220	1,148,220	工友薪津	
1030 獎金					25,548,473		
		年	1	24,972,950	24,972,950	職員考績及年終工作獎金	
		年	1	240,625	240,625	技工考績及年終工作獎金	
		年	1	334,898	334,898	工友考績及年終工作獎金	
1035 其他給與					2,926,000		
		年	1	2,846,000	2,846,000	職員休假補助費	
		年	1	32,000	32,000	技工休假補助費	

新北市板橋區公所

歲出計畫說明提要與各項費用明細表

經常門

中華民國110年度

單位：新臺幣元

分支計畫及用途別科目	單位	數量	單價	預算數	說明
1040 加班值班費	年	1	48,000	48,000	工友休假補助費
				6,921,358	
	年	1	3,024,000	3,024,000	辦理各項業務加班費
	年	1	3,732,923	3,732,923	職員不休假加班費
	年	1	68,750	68,750	技工不休假加班費
1050 退休離職儲金	年	1	95,685	95,685	工友不休假加班費
				1,288,629	
	年	1	1,194,986	1,194,986	退撫基金提撥等
	年	1	24,750	24,750	技工退職準備
1055 保險	年	1	68,893	68,893	工友退職準備
				11,337,668	
	年	1	11,000,000	11,000,000	職員保險費
	年	1	156,372	156,372	技工保險費
02基本行政工作維持費	年	1	181,296	181,296	工友保險費
				2,189,000	市庫負擔2,189,000元
	2000 業務費			1,181,000	市庫負擔1,181,000元
2009 通訊費				170,000	
	年	1	170,000	170,000	電話及郵資費用
2051 物品				181,500	
	年	1	181,500	181,500	購置辦公用品、文具紙張費用
2054 一般事務費				595,500	
	年	1	175,500	175,500	員工健康檢查費
2093 特別費	人	210	2,000	420,000	文康活動費
				234,000	
4000 獎補助費	月	12	19,500	234,000	區長特別費
				1,008,000	市庫負擔1,008,000元
4085 獎勵及慰問				1,008,000	
	人x節	168 x 3	2,000	1,008,000	退休(職)人員及在職亡故公務人員遺族三節慰問金

一般行政
|
一般行政

一般行政
|
一般行政

新北市板橋區公所

歲出計畫說明提要與各項費用明細表

經常門

中華民國110年度

單位：新臺幣元

區政業務—區政業務	業務計畫及工作計畫名稱與編號	37029010201 區政業務-區政業務	承辦單位	新北市板橋區公所	預算金額	551,710千元	區政業務—區政業務
歲出計畫說明	<p>一、計畫內容：辦理業務管理、民政業務、役政及防災業務、農漁業務、水利業務、交通業務、社會文化、道路及公園業務。</p> <p>二、預期成果： 1.落實地方自治、社會福利政策及基層建設。 2.發揮里鄰服務功能及發展地方經濟。 3.廣續推行防災綜合演習、全民防衛動員業務及兵役行政。</p>						
	分支計畫及用途別科目	單位	數量	單價	預算數	說 明	
	合計				551,710,000	市庫負擔551,261,500元，收支併列448,500元(中央補助448,500元)	
	01業務管理				114,058,000	市庫負擔114,058,000元	
	2000 業務費				114,058,000	市庫負擔114,058,000元	
	2003 教育訓練費	年	1	128,800	128,800	辦理員工各項教育訓練費	
	2006 水電費	年	1	3,354,800	3,354,800	辦公廳舍水電費	
	2009 通訊費	年	1	2,359,000	2,359,000	電話及郵資費用	
	2012 土地租金	年	1	432,544	432,544	實踐路、民權陸橋、縣民大道3段103巷土地租金	
	2018 資訊服務費	年	1	227,370	227,370	資訊設備維護費用	
	2021 其他業務租金				450,000		

新北市板橋區公所

歲出計畫說明提要與各項費用明細表

經常門

中華民國110年度

單位：新臺幣元

分支計畫及用途別科目	單位	數量	單價	預算數	說 明
2024 稅捐及規費	年	1	450,000	450,000	影印機租賃
				337,078	
	年	1	120,310	120,310	公務車牌照稅
	年	1	191,568	191,568	公務車燃料使用費
	年	1	25,200	25,200	公務車檢驗費
2027 保險費				248,962	
	年	1	218,962	218,962	公務車保險費
	年	1	30,000	30,000	辦公廳舍各項保險費
2033 臨時人員酬金				97,505,106	
	年	1	97,505,106	97,505,106	臨時人員214人薪資、保險費、退職準備、年終工作獎金及加班費
2036 按日按件計資酬金				32,000	
	年	1	32,000	32,000	各項研習講師鐘點費
2051 物品				3,386,353	
	年	1	2,410,787	2,410,787	購置辦公用品、文具紙張費用
	年	1	975,566	975,566	公務車油料費
2054 一般事務費				3,334,771	
	年	1	1,598,652	1,598,652	機關保全費用
	年	1	80,000	80,000	機關安檢及消防檢查申報費用
	年	1	1,656,119	1,656,119	機關環境清潔維護及雜支費用
2063 房屋建築養護費				305,000	
	年	1	305,000	305,000	辦公廳舍保養及維護費用
2066 車輛及辦公器具養護費				1,486,216	
	年	1	1,486,216	1,486,216	公務車養護費
2069 設施及機械設備養護費				440,000	
	年	1	440,000	440,000	各項機電設備、雜項設備修繕及維護費用
2072 國內旅費				30,000	
	年	1	30,000	30,000	參加市內外會議、洽辦公務差

新北市板橋區公所

歲出計畫說明提要與各項費用明細表

經常門

中華民國110年度

單位：新臺幣元

區政業務—區政業務	分支計畫及用途別科目	單位	數量	單價	預算數	說明	區政業務—區政業務
	02民政業務				285,951,000	旅費 市庫負擔285,951,000元	
	2000 業務費				237,171,000	市庫負擔237,171,000元	
	2006 水電費	年	1	3,994,795	3,994,795	市民活動中心、公園活動中心、調解委員會、溪崑聯合服務中心水電費	
	2009 通訊費	年	1	846,523	846,523	市民活動中心、公園活動中心、調解委員會、溪崑聯合服務中心電話及郵資費用	
	2012 土地租金	年	1	1,766,902	1,766,902	埤墘、港嘴、歡園市民活動中心土地租金	
	2027 保險費	年	1	118,895	118,895	市民活動中心、公園活動中心、調解委員會保險費	
	2036 按日按件計資酬金	人x次	25 x 151	800	3,020,000	調解委員出席費	
	2051 物品	里x月	126 x 12	300	453,600	里長報紙費	
		鄰x月	2505 x 12	300	9,018,000	鄰長報紙費	
		年	1	431,163	431,163	市民活動中心、公園活動中心、調解委員會購置辦公用品、文具紙張費用	
		年	1	506,056	506,056	滅火器換藥費用	
	2054 一般事務費	年	1	376,800	376,800	調解委員會業務相關經費	
		年	1	76,800	76,800	調解委員會、溪崑聯合服務中心保全費用	
		年	1	1,030,000	1,030,000	市民活動中心、公園活動中心安檢及消防檢查申報費用	
		年	1	4,160,048	4,160,048	市民活動中心、公園活動中心環境清潔維護及雜支費用	

新北市板橋區公所

歲出計畫說明提要與各項費用明細表

經常門

中華民國110年度

單位：新臺幣元

分支計畫及用途別科目	單位	數量	單價	預算數	說明	
區政業務—區政業務	人	25	3,840	96,000	調解委員聯誼活動費	
	人	10	3,840	38,400	租佃委員聯誼活動費	
	年	1	18,613,476	18,613,476	里鄰長健保費	
	年	1	74,290,000	74,290,000	里基層工作經費	
	里x月	126 × 12	45,000	68,040,000	里長事務補助費	
	年	1	50,000	50,000	區政交流活動經費	
	里	126	16,000	2,016,000	里長健康檢查費	
	里	126	15,000	1,890,000	里長保險費	
	里	126	3,840	483,840	里長聯誼活動費	
	鄰	2,505	3,840	9,619,200	鄰長聯誼活動費	
	年	1	15,302,320	15,302,320	守望相助隊聯誼活動、教育訓練及保險費	
	人	126	500	63,000	里長生日蛋糕	
	2063 房屋建築養護費				5,392,700	
	年	1	5,392,700	5,392,700	市民活動中心、公園活動中心、調解委員會修繕及維護費用	
	2069 設施及機械設備養護費				15,476,482	
年	1	12,600,000	12,600,000	全區設備設施維護費		
年	1	1,616,482	1,616,482	市民活動中心、公園活動中心、溪崑聯合服務中心各項機具保養及維修費用		
年	1	1,260,000	1,260,000	廣播系統維護費用		
4000 獎補助費				48,780,000	市庫負擔48,780,000元	
4090 其他補助及捐助				48,780,000		
	人	3,690	1,000	3,690,000	守望相助隊春安工作慰問金	
	鄰x月	2505 × 12	1,500	45,090,000	鄰長交通補助費	
03役政及防災業務				1,156,000	市庫負擔1,156,000元	
2000 業務費				1,156,000	市庫負擔1,156,000元	

區政業務—區政業務

新北市板橋區公所

歲出計畫說明提要與各項費用明細表

經常門

中華民國110年度

單位：新臺幣元

區政業務—區政業務	分支計畫及用途別科目	單位	數量	單價	預算數	說明	區政業務—區政業務
	2009 通訊費	年	1	51,000	51,000	防救災專線通訊費	
	2054 一般事務費	年	1	622,000	622,000	辦理各項役政及防災業務相關費用	
		年	1	143,000	143,000	防救災宣導活動費用	
		年	1	90,000	90,000	災害應變中心運作相關費用	
		年	1	100,000	100,000	辦理防救災會報、防災演習相關經費	
	2072 國內旅費	年	1	150,000	150,000	辦理役政及防災業務差旅費	
04農漁業務					2,396,000	市庫負擔2,396,000元	
	2000 業務費				2,396,000	市庫負擔2,396,000元	
	2006 水電費	年	1	75,500	75,500	花市水電費	
	2027 保險費	年	1	14,000	14,000	花市各項保險費	
	2054 一般事務費	年	1	835,000	835,000	花市辦理宣傳活動	
		年	1	50,000	50,000	辦理農漁畜產業務相關費用	
		年	1	945,000	945,000	花市環境清潔維護及雜支費用	
	2069 設施及機械設備養護費	年	1	468,000	468,000	花市修繕及維護費用	
	2072 國內旅費	年	1	8,500	8,500	辦理農漁業務差旅費	
05水利業務					15,943,000	市庫負擔15,943,000元	
	2000 業務費				15,943,000	市庫負擔15,943,000元	
	2051 物品				220,000		

新北市板橋區公所

歲出計畫說明提要與各項費用明細表

經常門

中華民國110年度

單位：新臺幣元

區政業務—區政業務	分支計畫及用途別科目	單位	數量	單價	預算數	說明	區政業務—區政業務
	2069 設施及機械設備養護費	年	1	220,000	220,000	各項五金零星材料及抽水機油料費	
					15,723,000		
		年	1	277,000	277,000	活動抽水機組管理維護費用	
		年	1	15,446,000	15,446,000	雨水下水道及水利溝渠清淤、纜線附掛處理及其他排水維護、環境整理相關費用	
06交通業務					3,010,000	市庫負擔3,010,000元	
	2000 業務費				3,010,000	市庫負擔3,010,000元	
	2069 設施及機械設備養護費				3,010,000		
		年	1	3,010,000	3,010,000	8公尺以下市區道路標誌標線維護改善費用	
08社會文化					43,198,000	市庫負擔42,749,500元，收支併列448,500元(中央補助448,500元)	
	2000 業務費				43,198,000	市庫負擔42,749,500元，收支併列448,500元(中央補助448,500元)	
	2009 通訊費				5,000		
		年	1	5,000	5,000	物資發放及複查通知民眾簡訊費用	
	2018 資訊服務費				140,000		
		年	1	140,000	140,000	資訊設備維護費用	
	2033 臨時人員酬金				395,556		
		年	1	395,556	395,556	辦理第六類被保險人及其眷屬投保業務之臨時人員1人薪資、保險費、退職準備、年終工作獎金及加班費(衛生福利部中央健康保險署109年7月22日健保承字第1090030542號函)	
	2036 按日按件計資酬金				221,030		
		年	1	221,030	221,030	市民活動中心開設各項研習課程授課酬金	
	2051 物品				227,270		
		年	1	227,270	227,270	辦理各項社會救助業務辦公用品、文具紙張費用	

新北市板橋區公所

歲出計畫說明提要與各項費用明細表

經常門

中華民國110年度

單位：新臺幣元

區政業務—區政業務	分支計畫及用途別科目	單位	數量	單價	預算數	說明	區政業務—區政業務
	2054 一般事務費				42,209,144		
		年	1	52,944	52,944	辦理第六類被保險人及其眷屬投保業務之相關經費(衛生福利部中央健康保險署109年7月22日健保承字第1090030542號函)	
		年	1	2,108,000	2,108,000	辦理獨居老人餐飲服務費用	
		年	1	1,197,700	1,197,700	志工聯誼或慶生活動、教育訓練、執勤配備、保險、誤餐及交通費	
		年	1	15,000	15,000	老人活動中心管理費用	
		年	1	256,500	256,500	模範父母親表揚活動經費	
		年	1	6,179,000	6,179,000	社教活動相關經費	
		年	1	32,400,000	32,400,000	辦理里鄰活動相關經費	
	09道路及公園業務				85,998,000	市庫負擔85,998,000元	
	2000 業務費				85,998,000	市庫負擔85,998,000元	
	2006 水電費				23,960,000		
		年	1	23,960,000	23,960,000	路燈、公園及綠地水電費	
	2054 一般事務費				62,038,000		
		年	1	150,000	150,000	辦理收費式廣告欄相關費用	
		年	1	59,187,660	59,187,660	公園、綠地、廣場及道路綠美化相關費用	
		年	1	500,340	500,340	辦理綠美化相關機具維護費用	
		年	1	2,200,000	2,200,000	義工背心、保險、誤餐及教育訓練費用	

新北市板橋區公所

歲出計畫說明提要與各項費用明細表

資本門

中華民國110年度

單位：新臺幣元

區政業務 — 區政業務	業務計畫及工作計畫 名稱與編號	37029010201 區政業務-區政業務	承辦 單位	新北市板橋區公所	預算 金額	211,050千元	區政業務 — 區政業務
歲出計畫 說明	<p>一、計畫內容： 辦理區內相關工程、設施及購置設備。</p> <p>二、預期成果： 1.落實地方自治、社會福利政策及基層建設。 2.發揮里鄰服務功能及發展地方經濟。</p>						
	分支計畫及用途別科目	單位	數量	單價	預算數	說 明	
	合計				211,050,000	市庫負擔207,050,000元，收支併列4,000,000元(中央補助4,000,000元)	
	10區政建設				211,050,000	市庫負擔207,050,000元，收支併列4,000,000元(中央補助4,000,000元)	
	3000 設備及投資				211,050,000	市庫負擔207,050,000元，收支併列4,000,000元(中央補助4,000,000元)	
	3010 房屋建築及設備費				24,597,000		
		年	1	24,597,000	24,597,000	市民活動中心耐震補強工程	
	3015 公共建設及設施費				164,340,000		
		年	1	12,600,000	12,600,000	全區基礎工程	
		年	1	42,600,000	42,600,000	公園、綠地、廣場及道路綠美化相關設施	
		年	1	18,454,000	18,454,000	辦理轄區道路橋樑及附屬設施改善工程	
		年	1	690,000	690,000	辦理轄區路燈維護及新設	
		年	1	67,642,000	67,642,000	辦理轄區道路路面養護及改善工程	

新北市板橋區公所

歲出計畫說明提要與各項費用明細表

資本門

中華民國110年度

單位：新臺幣元

區政業務—區政業務	分支計畫及用途別科目	單位	數量	單價	預算數	說明	區政業務—區政業務
		年	1	15,400,000	15,400,000	辦理前瞻基礎建設-板橋區八德公園籃球場增建風雨頂棚計畫(教育部體育署108.10.18臺教體署設(一)字第1080033868B號函,中央款4,000,000元,市款11,400,000元)(新北市議會109.1.20北議五字1090000361號函同意墊付)	
		年	1	3,600,000	3,600,000	老舊公園設施改善工程	
		年	1	3,354,000	3,354,000	華翠橋及萬板大橋橋樑排水管 清疏工程	
	3025 運輸設備費				7,850,000		
		輛	1	50,000	50,000	購置公務機車	
		年	1	7,800,000	7,800,000	汰換工程車	
	3030 資訊軟硬體設備費				403,000		
		年	1	403,000	403,000	汰換筆記型電腦、伺服器及不斷電系統	
	3035 雜項設備費				13,860,000		
		年	1	12,600,000	12,600,000	全區辦公設備費	
		年	1	1,260,000	1,260,000	里鄰基礎建設及設備	

新北市板橋區公所

歲出計畫說明提要與各項費用明細表

資本門

中華民國110年度

單位：新臺幣元

業務計畫及工作計畫 名稱與編號	37029019001 一般建築及設備-一般建築及設備	承辦 單位	新 <u>北</u> 市板橋區公所	預算 金額	213千元
歲出計畫說明	一、計畫內容： 購置公所辦公設備及事務機器。 二、預期成果： 改善公所辦公環境及設備。				

一般建築及設備——一般建築及設備

一般建築及設備——一般建築及設備

用途別科目	單位	數量	單價	預算數	說 明
合計				213,000	市庫負擔213,000元
3000 設備及投資				213,000	市庫負擔213,000元
3035 雜項設備費	年	1	213,000	213,000	購置辦公設備及事務機器

新北市板橋區公所

歲出計畫說明提要與各項費用明細表

經常門

中華民國110年度

單位：新臺幣元

第一預備金—第一預備金

第一預備金—第一預備金

業務計畫及工作計畫 名稱與編號	37029019801 第一預備金-第一預備金	承辦 單位	新北市板橋區公所	預算 金額	1,500千元
--------------------	----------------------------	----------	----------	----------	---------

歲出計畫說明	一、計畫內容： 依預算法第64條及相關規定辦理。
	二、預期成果： 因應年度中公所之業務計畫經費不足，以利各業務計畫順利完成。

用途別科目	單位	數量	單價	預算數	說 明
合計				1,500,000	市庫負擔1,500,000元
6000 預備金				1,500,000	市庫負擔1,500,000元
6005 第一預備金	年	1	1,500,000	1,500,000	第一預備金

新 北 市 板 橋 區 公 所

各 項 費 用 彙 計 表

中華民國110年度

單位：新臺幣千元

工作計畫名稱及編號	37029010101 一般行政	37029010201 區政業務	37029019001 一般建築及設備	37029019801 第一預備金	合 計
第一、二級用途別 科目名稱及編號					
合 計	171,683	762,760	213	1,500	936,156
100000人事費	169,494				169,494
101500法定編制人員待遇	119,499				119,499
102500技工及工友待遇	1,973				1,973
103000獎金	25,548				25,548
103500其他給與	2,926				2,926
104000加班值班費	6,921				6,921
105000退休離職儲金	1,289				1,289
105500保險	11,338				11,338
200000業務費	1,181	502,930			504,111
200300教育訓練費		129			129
200600水電費		31,385			31,385
200900通訊費	170	3,262			3,432
201200土地租金		2,199			2,199
201800資訊服務費		367			367
202100其他業務租金		450			450
202400稅捐及規費		337			337
202700保險費		382			382
203300臨時人員酬金		97,901			97,901
203600按日按件計資酬金		3,273			3,273
205100物品	182	14,242			14,424
205400一般事務費	596	306,513			307,108
206300房屋建築養護費		5,698			5,698
206600車輛及辦公器具養護費		1,486			1,486
206900設施及機械設備養護費		35,117			35,117
207200國內旅費		189			189
209300特別費	234				234
300000設備及投資		211,050	213		211,263
301000房屋建築及設備費		24,597			24,597
301500公共建設及設施費		164,340			164,340
302500運輸設備費		7,850			7,850

新北市板橋區公所
各項費用彙計表

中華民國110年度

單位：新臺幣千元

工作計畫名稱及編號	37029010101 一般行政	37029010201 區政業務	37029019001 一般建築及設備	37029019801 第一預備金	合 計
第一、二級用途別 科目名稱及編號					
303000資訊軟硬體設備費		403			403
303500雜項設備費		13,860	213		14,073
400000獎補助費	1,008	48,780			49,788
408500獎勵及慰問	1,008				1,008
409000其他補助及捐助		48,780			48,780
600000預備金				1,500	1,500
600500第一預備金				1,500	1,500

新北市板橋區公所

歲出一級用途別科目分析表

中華民國110年度

單位：新臺幣千元

名稱及編號	合計	經常支出						資本支出					
		人事費	業務費	獎補助費	債務費	預備金	小計	人事費	業務費	設備及投資	獎補助費	預備金	小計
合計	936,156	169,494	504,111	49,788		1,500	724,893			211,263			211,263
37029010000 民政支出	936,156	169,494	504,111	49,788		1,500	724,893			211,263			211,263
37029010100 一般行政	171,683	169,494	1,181	1,008			171,683						
37029010101 一般行政	171,683	169,494	1,181	1,008			171,683						
37029010200 區政業務	762,760		502,930	48,780			551,710			211,050			211,050
37029010201 區政業務	762,760		502,930	48,780			551,710			211,050			211,050
37029019000 一般建築及設備	213									213			213
37029019001 一般建築及設備	213									213			213
37029019800 第一預備金	1,500					1,500	1,500						
37029019801 第一預備金	1,500					1,500	1,500						

新 北 市 板 橋 區 公 所

資 本 支 出 分 析 表

中 華 民 國 110 年 度

單 位：新 臺 幣 千 元

名稱及編號	合計	設 備 及 投 資								其他資本支出
		土地	房屋建築及設備	公共建設及設施	機械設備	運輸設備	資訊軟體設備	雜項設備	權利	
合 計	211,263		24,597	164,340		7,850	403	14,073		
37029010200 區政業務	211,050		24,597	164,340		7,850	403	13,860		
37029010201 區政業務	211,050		24,597	164,340		7,850	403	13,860		
37029019000 一般建築及設備	213							213		
37029019001 一般建築及設備	213							213		

新 北 市 板 橋 區 公 所

人 事 費 彙 計 表

中華民國110年度

單位：新臺幣元

類別	預算員額	全年度人事費											備註	
		民意代表待遇	政務人員待遇	法定編制人員待遇	約聘僱人員待遇	技工及工友待遇	獎金	其他給與	加班值班費	退休退職給付	退休離職儲金	保險		合計
合計	210			119,498,652		1,973,220	25,548,473	2,926,000	6,921,358		1,288,629	11,337,668	169,494,000	
正式員額	205			119,498,652			24,972,950	2,846,000	3,732,923		1,194,986	11,000,000	163,245,511	
職員	205			119,498,652			24,972,950	2,846,000	3,732,923		1,194,986	11,000,000	163,245,511	
技工	2					825,000	240,625	32,000	68,750		24,750	156,372	1,347,497	
工友	3					1,148,220	334,898	48,000	95,685		68,893	181,296	1,876,992	
其他人事費									3,024,000				3,024,000	

新北市板橋區公所

公務車輛明細表

中華民國110年度

單位：新臺幣元

業務計畫 及工作計 畫名稱	車輛 數	車輛 種類	乘客 人數 (不含 司機)	購置 年月	汽缸總 排氣量 (立方 公分)	牌照稅 (全年)	燃料使 用費 (全年)	油料費(全年)			養 護 費	車輛 保 險 費	車輛 檢 驗 費	備註	
								數量 (公升)	單價 (元)	金額					
區政業務 區政業務		現有車輛				115,510	185,754			950,398	1,480,550	212,064	25,200		
	1	垃圾車	2	08610	8226			1,182	22.0	26,004	83,000	11,142	1,200	3F-400	
	1	垃圾車	2	09403	7545			1,180	22.0	25,960	120,000	11,142	1,200	462-RS	
	1	作業車	2	09912	4899			10,044	1,180	22.0	25,960	51,000	9,551	1,200	731-UY
	1	小客車	4	10602	1798	7,120	4,800	1,658	26.0	43,108	34,000	2,483		ATC-6591	
	1	小貨車	2	08911	2835	4,500	5,940	1,600	22.0	35,200	51,000	3,747	900	U4-4759	
	1	小貨車	2	09010	2694	4,500	9,900	1,650	26.0	42,900	51,000	3,747	900	5N-8743	
	1	小貨車	2	09302	2835	4,500	5,940	1,600	22.0	35,200	51,000	3,747	900	0496-GW	
	1	小貨車	2	09603	3153	5,400	7,128	1,600	22.0	35,200	51,000	3,747	900	3505-RF	
	2	小貨車	2	09611	2977	9,000	11,880	3,200	22.0	70,400	102,000	7,494	1,800	8513-TH 8515-TH	
	1	小貨車	2	09908	2497	4,500	5,940	1,600	22.0	35,200	51,000	3,747	900	4479-A3	
	1	小貨車	1	09910	1198	1,800	4,320	1,650	26.0	42,900	51,000	3,747	900	4333-A5	
	1	小客貨兩用 車	4	09505	1781	7,120	4,800	556	26.0	14,456	21,250		750	2091-EX	
	2	小客貨兩用 車	7	09509	1998	22,460	12,360	2,224	26.0	57,824	76,500		1,500	4001-PD 4002-PD	
	1	小客貨兩用 車	7	09601	2694	15,210	7,200	1,650	26.0	42,900	51,000	2,915	750	5821-PN	
	1	工程車	2	08512	3661	4,200	5,400	1,330	22.0	29,260	34,000	6,367	1,200	2F-486，預計110 年8月汰換，購置 工程車	
	1	工程車	2	09104	2835	4,500	5,940	1,600	22.0	35,200	51,000	3,747	900	3T-4986	

新 北 市 板 橋 區 公 所

公 務 車 輛 明 細 表

中華民國110年度

單位：新臺幣元

業務計畫 及工作計 畫名稱	車輛 數	車輛 種類	乘客 人數 (不含 司機)	購置 年月	汽缸總 排氣量 (立方 公分)	牌照稅 (全年)	燃料使 用費 (全年)	油料費(全年)			養 護 費	車輛 保 險 費	車輛 檢 驗 費	備註
								數量 (公升)	單價 (元)	金額				
	1	工程車	2	09612	7790		15,318	2,250	22.0	49,500	51,000	11,142	1,200	633-TS
	1	灑水車	2	09010	3907			1,180	22.0	25,960	51,000	9,551	1,200	8U-133
	1	資源回收車	2	08906	4104			545	22.0	11,990	34,000	6,367	1,200	3F-129, 預計110 年8月汰換, 購置 資源回收車
	1	資源回收車	2	09009	4104			550	22.0	12,100	51,000	9,551	1,200	8U-001
	1	資源回收車	2	09202	2835			1,180	22.0	25,960	51,000	3,747	900	4353-FG
	1	大貨車	2	09011	4104	6,300	8,100	1,330	22.0	29,260	51,000	9,551	1,200	8U-091(8噸)
	1	大貨車	2	09312	3907	6,300	8,100	2,250	22.0	49,500	51,000	9,551	1,200	150-RS(6.7噸)
	1	大貨車	2	09611	4899	8,100	10,044	2,250	22.0	49,500	51,000	9,551	1,200	467-TH(6.9噸)
	1	機車	1	09411	100		450		26.0		1,700	711		K2L-537
	1	機車	1	09412	125		450	101	26.0	2,626	1,700	711		K3C-721
	2	機車	1	09509	125		900		26.0		3,400	1,422		N2P-979 N2P-978
	9	機車	1	09510	125		4,050	909	26.0	23,634	15,300	6,399		537-BLZ N2Z-378 N2Z-379 N2Z-382 N2Z-383 N2Z-387 230-CGP N2Z-373 N2Z-372
	1	機車	1	09510	125		450		26.0		1,700	711		N2Z-380
	5	機車	1	09512	125		2,250		26.0		8,500	3,555		3FR-631 3FR-632 3FR-916 3FT-868 3FR-630
	2	機車	1	09606	125		900	202	26.0	5,252	3,400	1,422		313-BNJ 316-BNJ

新 北 市 板 橋 區 公 所

公 務 車 輛 明 細 表

中 華 民 國 110 年 度

單 位：新 臺 幣 元

業務計畫 及工作計 畫名稱	車 輛 數	車 輛 種 類	乘 客 人 數 (不 含 司 機)	購 置 年 月	汽 缸 總 排 氣 量 (立 方 公 分)	牌 照 稅 (全 年)	燃 料 使 用 費 (全 年)	油料費(全年)			養 護 費	車 輛 保 險 費	車 輛 檢 驗 費	備 註
								數 量 (公 升)	單 價 (元)	金 額				
	1	機車	1	09606	125		450		26.0		1,700	711		317-BNJ
	1	機車	1	09607	125		450		26.0		1,700	711		801-BNN
	1	機車	1	09612	125		450		26.0		1,700	711		755-BHM
	1	機車	1	09702	125		450		26.0		1,700	711		193-CGX
	2	機車	1	09704	125		900		26.0		3,400	1,422		571-DDL 811-DDJ
	7	機車	1	09705	125		3,150	707	26.0	18,382	11,900	4,977		051-DFA 052-DFA 053-DFA 055-DFA 056-DFA 059-DFA 060-DFA
	1	機車	1	09705	125		450	81	26.0	2,106	1,700	711		057-DFA
	2	機車	1	09705	125		900		29.0		3,400	1,422		058-DFA 039-DFA
	1	機車	1	09708	50		300		26.0		1,700	435		013-QFE
	3	機車	1	09708	125		1,350		26.0		5,100	2,133		075-DEK 390-DEQ 391-DEQ
	3	機車	1	09709	125		1,350		26.0		5,100	2,133		839-DER 850-DER 851-DER
	2	機車	1	09711	125		900		26.0		3,400	1,422		738-EGN 978-EGR
	1	機車	1	09712	125		450		26.0		1,700	711		826-EGW
	1	機車	1	09806	50		300	38	26.0	988	1,700	435		336-QHH
	1	機車	1	09809	125		450		26.0		1,700	711		178-GCX
	1	機車	1	09809	50		300		26.0		1,700	435		909-QHH

新 北 市 板 橋 區 公 所

公 務 車 輛 明 細 表

中 華 民 國 110 年 度

單 位：新 臺 幣 元

業務計畫 及工作計畫 名稱	車輛 數	車輛 種類	乘客 人數 (不含 司機)	購置 年月	汽缸總 排氣量 (立方 公分)	牌照稅 (全年)	燃料使 用費 (全年)	油料費(全年)			養 護 費	車輛 保 險 費	車輛 檢 驗 費	備註
								數量 (公升)	單價 (元)	金額				
	1	機車	1	09811	150		600		26.0		1,700	711	882-EZT	
	1	機車	1	09812	50		300	38	26.0	988	1,700	435	621-QHJ	
	1	機車	1	09812	150		600		26.0		1,700	711	920-GAH	
	1	機車	1	09901	125		450		26.0		1,700	711	071-GAR	
	6	機車	1	09902	125		2,700	606	26.0	15,756	10,200	4,266	812-GAR 820-GAR 821-GAR 822-GAR 823-GAR 825-GAR	
	1	機車	1	09902	125		450		26.0		1,700	711	813-GAR	
	1	機車	1	09903	125		450	90	26.0	2,340	1,700	711	352-GAX	
	1	機車	1	09903	125		450	101	26.0	2,626	1,700	711	561-GAV	
	1	機車	1	09905	150		600		26.0		1,700	711	830-GBH	
	1	機車	1	09906	150		600		26.0		1,700	711	390-GBM	
	4	機車	1	09906	125		1,800		26.0		6,800	2,844	395-GBM 393-GBM 392-GBM 391-GBM	
	1	機車	1	09906	100		450		26.0		1,700	711	502-GBL	
	4	機車	1	09908	125		1,800		26.0		6,800	2,844	369-HZD 370-HZD 371-HZD 372-HZD	
	2	機車	1	09909	150		1,200		26.0		3,400	1,422	653-HZK 157-HZP	
	8	機車	1	09911	125		3,600	808	26.0	21,008	13,600	5,688	950-HZY 952-HZY 953-HZY 955-HZY 958-HZY 959-HZY 962-HZY 957-HZY	

新 北 市 板 橋 區 公 所

公 務 車 輛 明 細 表

中 華 民 國 110 年 度

單 位：新 臺 幣 元

業務計畫 及工作計 畫名稱	車輛 數	車輛 種類	乘客 人數 (不含 司機)	購置 年月	汽缸總 排氣量 (立方 公分)	牌照稅 (全年)	燃料使 用費 (全年)	油料費(全年)			養 護 費	車輛 保 險 費	車輛 檢 驗 費	備註	
								數量 (公升)	單價 (元)	金額					
區政業務 區政業務	9	機車	1	09912	125		4,050		26.0		15,300	6,399		561-JAC 562-JAC 563-JAC 565-JAC 579-JAC 580-JAC 581-JAC 582-JAC 583-JAC	
	1	機車	1	09912	125		450	125	26.0	3,250	1,700	711		566-JAC	
		本年度新增 車輛													
							4,800	5,814			25,168	5,666	6,898		
	1	工程車		2	11008	6403	3,300	3,834	826	22.0	18,172	2,833	3,714		預計110年8月購 置
	1	資源回收車		2	11008	2998	1,500	1,980	318	22.0	6,996	2,833	3,184		預計110年8月購 置
	合計					120,310	191,568			975,566	1,486,216	218,962	25,200		

本頁空白

歲出按職能及經

中華民國110

職能別分類	經濟性分類	經常支出							資本支出				
		受僱人員報酬	商購品及勞務支出	債務利息	土地租金支出	經常移轉			經常支出合計	投資及增資			
						對企業	對非營利及民間機構	對政府		對國外	對營業基金	對非營業特種基金	對民間企業
總計		270,668	402,238		2,199		49,788			724,893			
01 一般公共事務		270,668	402,238		2,199		48,780			723,885			
02 防衛													
03 公共秩序與安全													
04 教育													
05 保健													
06 社會安全與福利							1,008			1,008			
07 住宅及社區服務													
08 娛樂、文化與宗教													
09 燃料與能源													
10 農、林、漁、牧業													
11 礦業、製造業及營造業													
12 運輸及通信													
13 其他經濟服務													
14 環境保護													
15 其他支出													

橋區公所

濟性綜合分類表

年度

單位：新臺幣千元

資本支出													總計	
資本移轉				土地購入	無形資產購入	固定資本形成						資本支出合計		
對企業	對非營利及民間機構	對政府	對國外			住宅	非住宅房屋	營建工程	運輸工具	資訊軟體	其他設備及機器			土地改良
							24,597	164,340	7,850		14,476		211,263	936,156
							24,597	164,340	7,850		14,476		211,263	935,148
														1,008